



**CBX750F
INDY**

**CATÁLOGO
DE PEÇAS**

2

MOTO HONDA DA AMAZÔNIA LTDA. – 1999

MOTO HONDA DA AMAZÔNIA LTDA.

Atualizar o Catálogo de Peças CBX750F INDY (Nº1) (CPMJ0901P) conforme as explicações a seguir:

NOTA:

- A: Alteração quantidade.
B: Correção número da Peça.
C: Acrescentar no Catálogo de Peças.
V: Verificar nº de série ou observações.

INTERCAMBIABILIDADE:

- Y-Y: Há intercambiabilidade da peça antiga para a peça nova e vice-versa.
N-Y: Há intercambiabilidade da peça nova para a peça antiga, mas não há intercambiabilidade da peça antiga para a peça nova.
N-N: Não há intercambiabilidade.

NOTÍCIA Nº	750-01/90
MODELO AFETADO	CBX750F INDY

ITEM	BLOCO Nº	REF. Nº	MODELO E QTD.								Nº DA PEÇA ANTIGA	INTERCAMBIABIL.	NOTA	Nº DE SÉRIE OU OBSERVAÇÕES
			Nº DA PEÇA NOVA	CBX 750F INDY										
			DESCRIÇÃO											
01	M-4	10	90026-MM8-000 PARAFUSO, UBS, 7x15	4							90026-ME9-000		B	
02	C-2	A	37005-MJ0-660 CAPA, INSTRUMENTOS	1									C	
03	C-2	18	37400-MJ0-661 CONJ. MEDIDOR VOLTAGEM	1							37400-MJ0-611		B	

C-2 Instrumentos

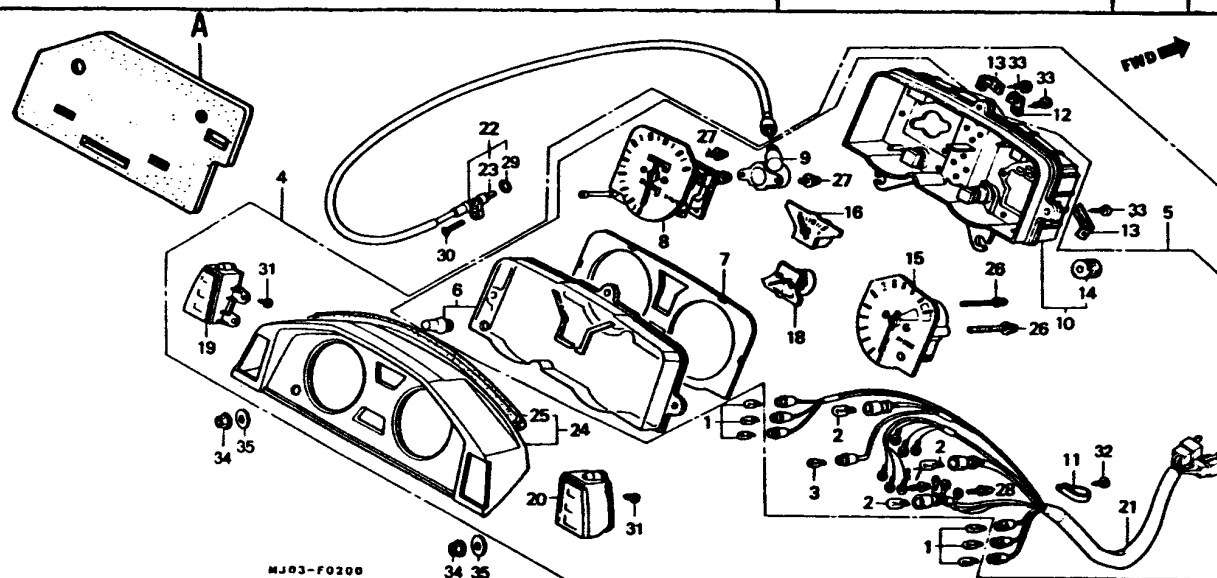

04	C-3	1	17910-MJ0-940 CABO A, COMP., ACELERADOR	1							17910-MJ0-950		B	
05	C-3	2	17920-MJ0-940 CABO B, COMP., ACELERADOR	1							17920-MJ0-950		B	

NOTÍCIA Nº 759-01/90

PÁG. Nº 03/05

I T E M	BLOCO Nº	REF. Nº	MODELO E QTD.								Nº DA PEÇA ANTIGA	INTER CAMBI ABIL.	N O T A	Nº DE SÉRIE OU OBSERVAÇÕES
			Nº DA PEÇA NOVA	CBX 750F INDY										
			DESCRIÇÃO											
06	C-4	2	45124-MJO-661	1							45124-MJO-941		B	
			MANGUEIRA, FREIO DIANT. ESQ.											
07	C-4	3	45125-MJO-661	1							45125-MJO-941		B	
			MANGUEIRA, FREIO DIANT. DIR.											
08	C-4	4	45126-MJO-661	1							45126-MJO-941		B	
			MANGUEIRA B, FREIO DIANT.											
09	C-5	1	22880-MJO-661	1							22880-MJO-660		B	
			CONJ. CILINDRO MESTRE, EMBREAGEM											
10	C-5	5	22889-MJO-661	1							22889-MJO-660		B	
			TUBO COMP., EMBREAGEM											
11	C-10	28	95800-10040-07	2									A	
			PARAFUSO, FLANGE, 10x40											
12	C-16	B	77212-MJO-690	2									C	
			FRISO, RABETA											
13	C-16	15		0							90111-187-000		B	
			PARAFUSO, FLANGE, 6x14											
14	C-16	A	95700-06018-00	2									C	Utilizar com bucha nº: 90501-MC4-000
			PARAFUSO, FLANGE, 6x18											
15	C-16	C	90501-MC4-000	2									C	
			BUCHA, 6x7,5											

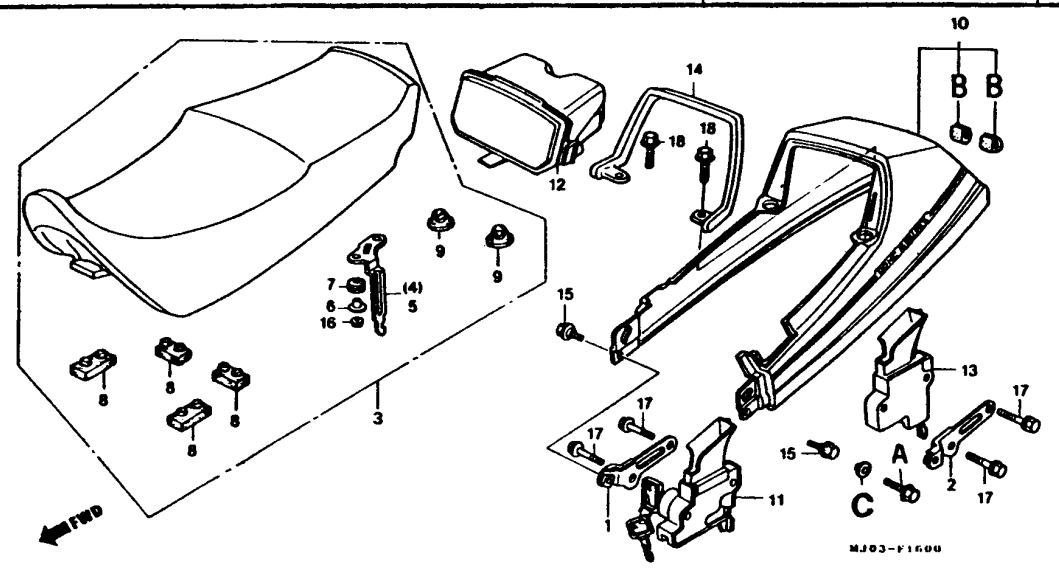
			MODELO E QTD.								NOTICIA Nº 750-01/90				
			CBX 750 F INDY							PÁG. Nº 04/05					
I T E M	BLOCO Nº	REF. Nº	Nº DA PEÇA NOVA								Nº DA PEÇA ANTIGA	INTER CAMBI ABIL.	N O T A	Nº DE SÉRIE OU OBSERVAÇÕES	
			DESCRIÇÃO												
<div><div><div>C-16</div><div>Assento • Rabeta</div></div><div></div></div>															
16	C-18	12	35850-MT8-003	1							35850-MK3-671		B		
			CONJ. INTERRUPTOR MAGNÉTICO PARTIDA												
17	C-18	28	98200-33000	1									A		
			FUSÍVEL (30A)												
18	C-18	A	32507-SM4-003	1							98200-33000		C		
			FUSÍVEL (30A)												
19	C-20	5	18325-MJ0-660	1							18325-MJ0-941		B		
			PROTETOR, ESCAPAMENTO DIR.												
20	C-20	13	18425-MJ0-660	1							18425-MJ0-941		B		
			PROTETOR, ESCAPAMENTO ESQ.												

Bateria

Atualizar o catálogo de peças CBX750F INDY código (CPMJ0901P),
conforme as explicações a seguir:

NOTA:

C: Acrescentar no catálogo

V: Verificar número de série ou observações

S: Vendas suspensas

INTERCAMBIABILIDADE:

N-Y: Há intercambiabilidade da peça nova para a peça antiga, mas não há intercambiabilidade da peça antiga para a peça nova.

N-N: Não há intercambiabilidade.

OBS: - Acrescentar a figura da pág 04/04 no catálogo de peças
- Alterar código do carburador da página 5 do catálogo de peças
de VE64 D **[A]** PARA VE64 D **[B]** e VE64 D **[C]**

MOTO HONDA DA AMAZÔNIA LTDA.

NOTÍCIA Nº	750-001/92
MODELO AFETADO	CBX750F INDY

Pág.01/04

Modelo	Cód. área	Tipo	Nº série do motor	Nº série do chassi	Nº identificação do carburador
CBX750F INDY (90)	BR	BRASIL	RC17E-9301873~	9C2RC1701 LR300801~ LR301977	VE64D [B]
CBX750F INDY (91)				9C2RC1701 MR400001~ MR400536	
CBX750F INDY (92)				9C2RC1701 MR210001~	VE64D [C]

[illegible]

Atualizar o catálogo de peças CBX750F código (CPMJ0901P) ,conforme as explicações a seguir:

NOTA:

- A- Peça com número antigo pode ser utilizada. Quando tiver estoque zero, pedir nº novo.
- B- Correção do número da peça.
- V- Verificar nº de série ou observações.
- C- Acrescentar no catálogo de peças.

INTERCAMBIABILIDADE:

- Y-Y Há intercambiabilidade da peça antiga para a peça nova e vice-versa.
- N-Y Há intercambiabilidade da peça nova para a peça antiga, mas não há intercambiabilidade da peça antiga para a peça nova.
- N-N Não há intercambiabilidade.

MOTO HONDA DA AMAZÔNIA LTDA

NOTÍCIA Nº	750-001/94
MODELO AFETADO	CBX750F INDY

ITEM	BLOCO Nº	REF. Nº	Nº DA PEÇA NOVA	MODELO E QTD.				Nº DA PEÇA ANTIGA	INTERCAMBIABILIDADE	NOTA	Nº DE SÉRIE OU OBSERVAÇÕES
				CBX 750F							
			DESCRIÇÃO								
01	M-12	A	11210-MJ0-315	1						V	Trocar em conj. com 11210-MJ0-000 ↓ 11210-MJ0-010
			CONJ. CÂRTER								
02	M-16	A	11351-MJ0-305	1						V	Trocar em conj. com 11351-MJ0-000 ↓ 11351-MJ0-010
			CONJ. TAMPA CÂMBIO								
03	C-4	26	90201-428-900	1				90201-MJ0-660		A	
			PORCA CEGA, 6mm								
04	C-5	01		0				22880-MJ0-661		V	Vendas Suspensas
			CONJ. CILINDRO MESTRE EMBREAGEM								
05	C-5	A	22890-MJ0-405	1						C	Acrescentar
			JOGO CILINDRO MESTRE EMBREAGEM								

C-5

Cilindro mestre da embreagem

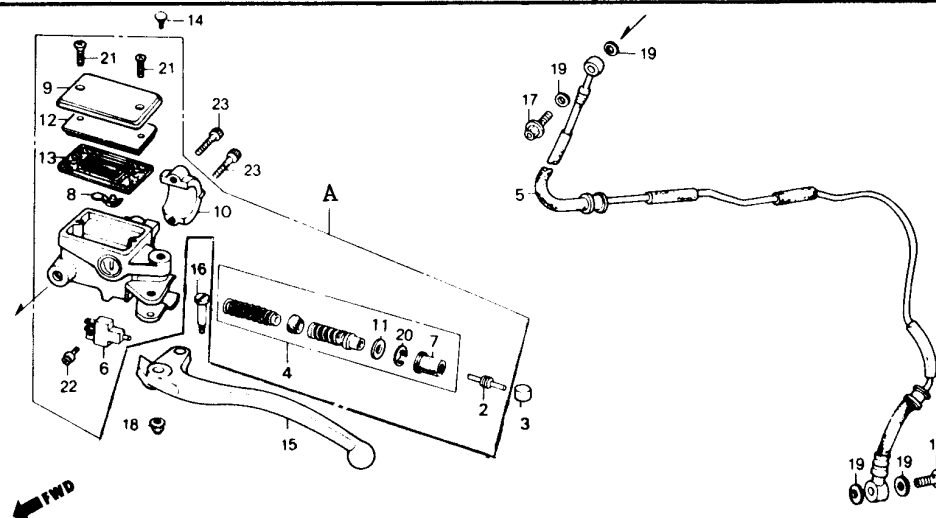

ITEM	BLOCO Nº	REF. Nº	MODELO E QTD.					Nº DA PEÇA ANTIGA	INTERCAMBIABILIDADE	NOTA	Nº DE SÉRIE OU OBSERVAÇÕES
			Nº DA PEÇA NOVA	CBX 750F							
			DESCRIÇÃO								
06	C-5	18	90201-428-900	1				90201-MJ0-660		A	
			PORCA CEGA, 6mm								
07	C-10	08		0				45105-KN8-026		V	Vendas Suspensas
			PASTILHA COMP. FREIO								
08	C-10	A	06455-KN8-405	2						C	Acrescentar
			JOGO PASTILHA DE FREIO								

C-10
Cáliper do freio dianteiro

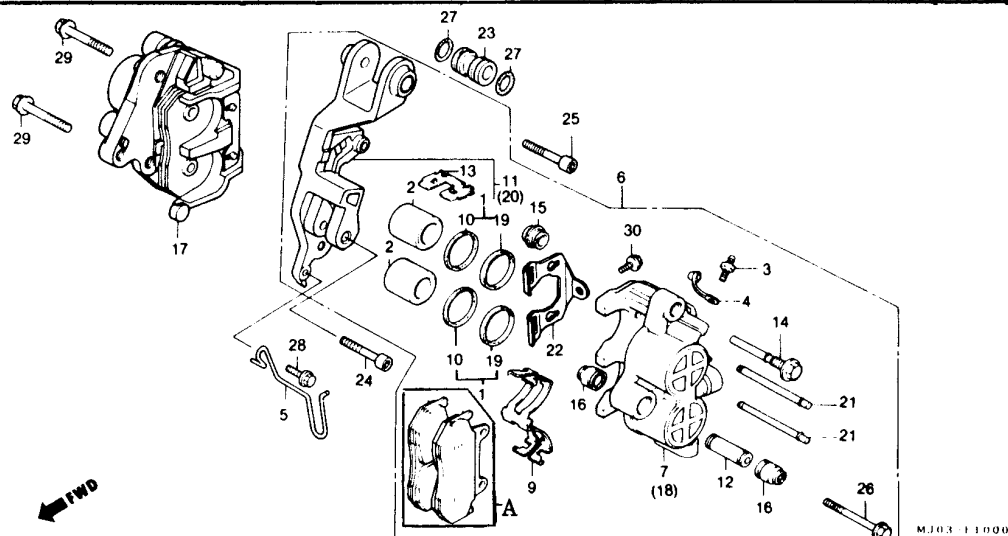

09	C-13	04		0				43105-MJ6-724		V	Vendas Suspensas
			PASTILHA COMP. FREIO								
10	C-13	A	06435-MJ6-405	1						C	Acrescentar
			JOGO PASTILHA DE FREIO								

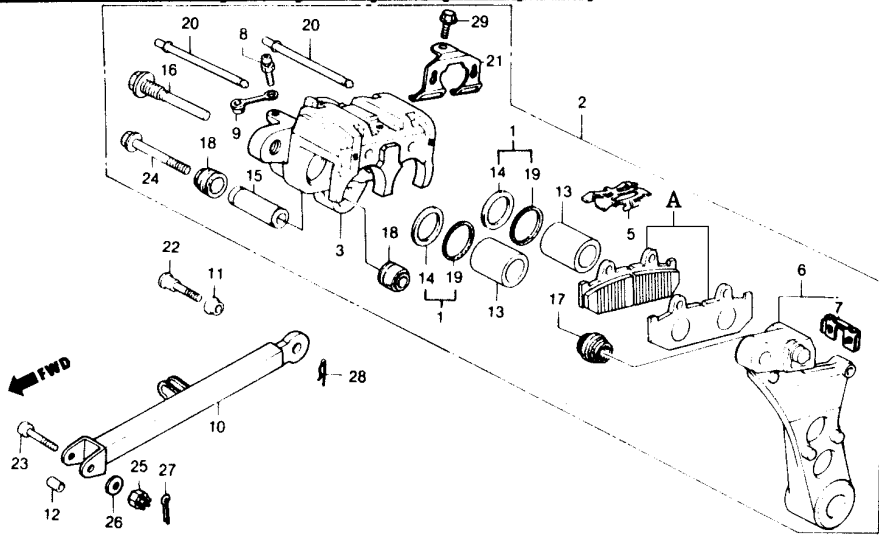
ITEM	BLOCO Nº	REF. Nº	MODELO E QTD.				Nº DA PEÇA ANTIGA	INTERCAMBIABILIDADE	NOTA	Nº DE SÉRIE OU OBSERVAÇÕES
			Nº DA PEÇA NOVA	CBX 750F						
			DESCRIÇÃO							
<p>C-13 Cáliper do freio traseiro</p> 										
11	C-24	01	40550-MJ0-405	1			405B3-MJ0-003		A	
			JOGO CORRENTE DE TRANSMISSÃO							
12	C-24	01	40550-MJ0-406	1			405B3-MJ0-004		A	
			JOGO CORRENTE DE TRANSMISSÃO							
13	C-32	10	64140-MW9-900ZA	1			64410-MW9-900ZA		B	
			JOGO CARENAGEM SUPERIOR *R-174M/R-114C-U*							
14	C-32	11	64140-MW9-910ZA	1			64410-MW9-910ZA		B	
			JOGO CARENAGEM SUPERIOR *G-146M/G-147M*							
15	C-32	34	90201-428-900	2			90201-MJ0-660		A	
			PORCA CEGA, 6mm							

Atualizar o catálogo de peças CBX750F /INDY
explicações a seguir:

código 00X1B-MW9-602 , conforme as
(CPMJ0901P)

MOTO HONDA DA AMAZÔNIA LTDA.

NOTA:

- A - Peça com número antigo pode ser utilizada. Quando tiver estoque zero, pedir nº novo.
- B - Correção do número da peça.
- V - Verificar nº de série ou observações.
- C - Acrescentar no catálogo de peças.

INTERCAMBIABILIDADE:

- Y-Y Há intercambiabilidade da peça antiga para a peça nova e vice-versa.
- N-Y Há intercambiabilidade da peça nova para a peça antiga, mas não há intercambiabilidade da peça antiga para a peça nova.
- N-N Não há intercambiabilidade.

SUBSTITUIR A ILUSTRAÇÃO DA PÁGINA 42 DO CATÁLOGO DE PEÇAS POR ESTA ABAIXO:

Pág. 01/05

C-5

**Cilindro mestre da
embreagem**

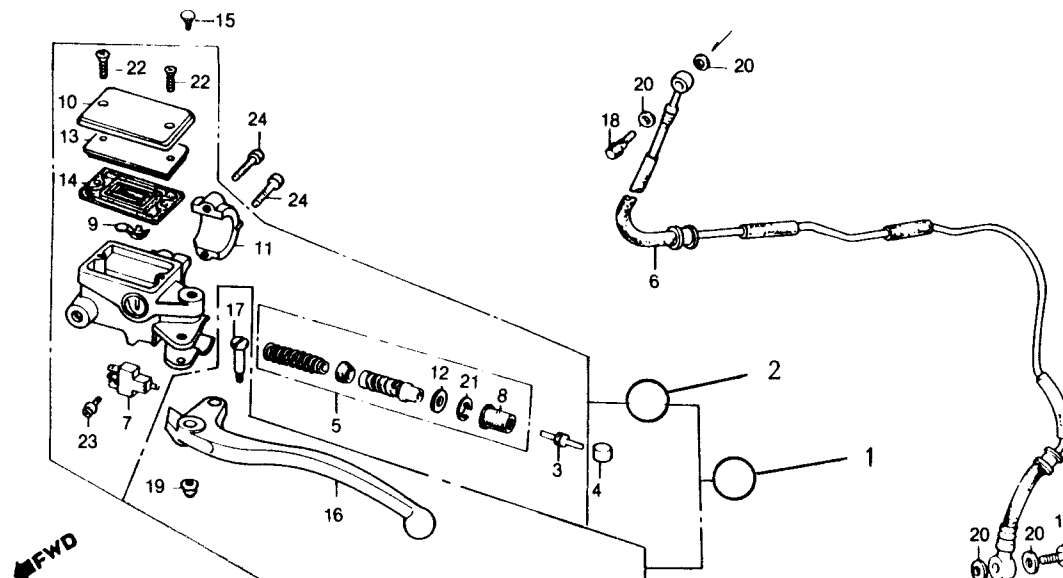

HONDA

MODELO E QTD.

NOTÍCIA Nº 750-001/95

PÁG. Nº 02/05

I T E M	BLOCO Nº	REF. Nº	Nº DA PEÇA NOVA	CBX 750F INDY					Nº DA PEÇA ANTIGA	INTER- CAMBI- ABILI- DADE	N O T A	Nº DE SÉRIE OU OBSERVAÇÕES
			DESCRIÇÃO									
1	M-2	37	90501-MB0-000	8					94301-08140		A	
			PINO,GUIA,8 X 14									
2	M-6	6	96001-06022-07	9					90011-MJ0-950		A	
			PARAFUSO,FLANGE 6 X 22									
3	M-9	18	96001-06022-07	1					90011-MJ0-950		A	
			PARAFUSO,FLANGE, 6 X 22									
4	M-12	5	15100-MW3-600	1					15100-MJ0-030		A	
			CONJUNTO BOMBA,ÓLEO									
5	M-12	22	90501-MB0-000	2					94301-08140		A	
			PINO,GUIA 8 X 14									
6	M-12	28	90011-MW3-601	2					95701-06050-00		A	
			PARAFUSO FLANGE ,6 X 50									
7	M-12	29	90011-MW3-601	1					95701-06060-08		A	
			PARAFUSO FLANGE, 6 X 50									
8	M-16	39	90501-MB0-000	2					94301-08140		A	
			PINO,GUIA,8 X 14									
9	M-17-1	23	99101-443-1150	4					99101-443-1180		V	
			GICLEUR,PRINCIPAL, # 115									
10	C-10	A	45150-MJ0-305	1							C	
			SUB CONJUNTO CÁLIPER DIANTEIRO ESO.									

HONDA

MODELO E QTD.

NOTÍCIA Nº 750-001/95

PÁG. Nº 03/05

I T E M	BLOCO Nº	REF. Nº	Nº DA PEÇA NOVA	CBX 750F INDY					Nº DA PEÇA ANTIGA	INTER- CAMBI- ABILI- DADE	N O T A	Nº DE SÉRIE OU OBSERVAÇÕES
			DESCRIÇÃO									
11	C-10	B	45250-MJ0-305	1							C	
			SUB CON JUNTO CÁLIPER DIANTEIRO DIREITO									

C-10

Cáliper do freio dianteiro

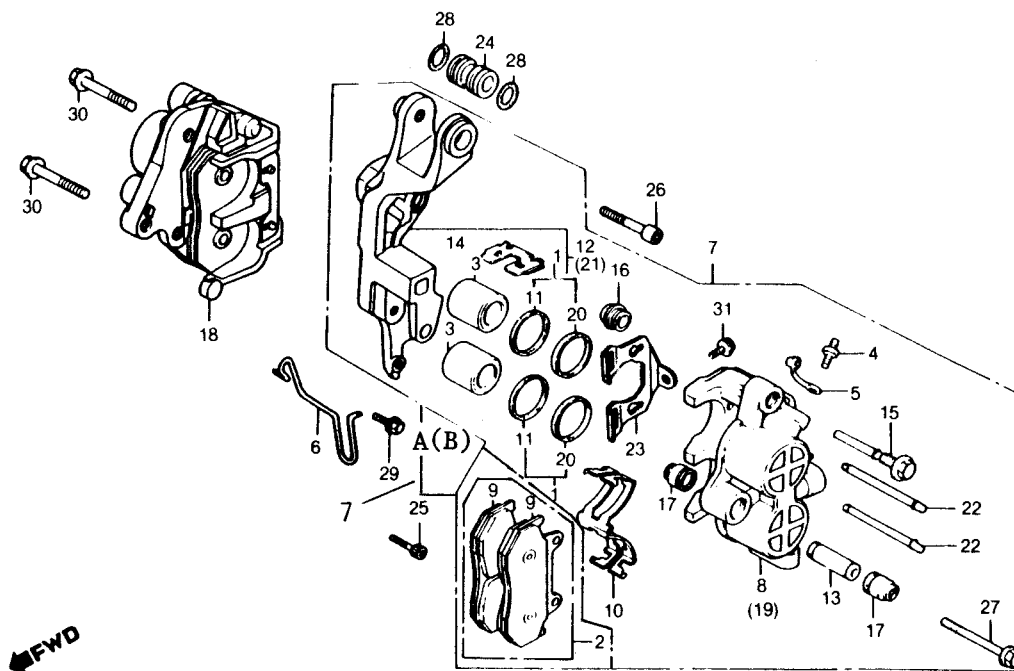
[illegible]

HONDA

MODELO E QTD.

NOTÍCIA Nº 750-001/95

PÁG. Nº 04/05

I T E M	BLOCO Nº	REF. Nº	Nº DA PEÇA NOVA	CBX 750F INDY				Nº DA PEÇA ANTIGA	INTER- CAMBI- ABILI- DADE	N O T A	Nº DE SÉRIE OU OBSERVAÇÕES
			DESCRIÇÃO								
12	C-12	A	43510-MJ0-305	1						C	
			SUB CONJUNTO CILINDRO MESTRE, FREIO TRAS.								

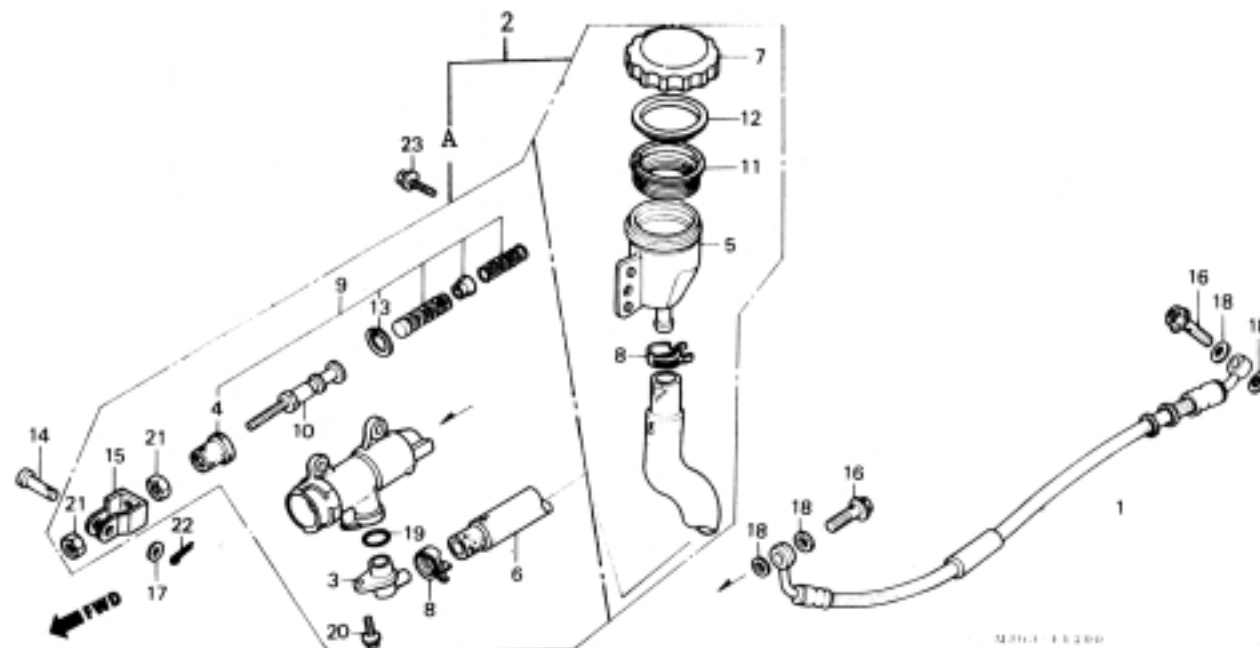
C-12**Cilindro mestre do freio
traseiro**

MOTOR 10200

HONDA

MODELO E QTD.

NOTÍCIA Nº 750-001/95

PÁG. Nº 05/05

I T E M	BLOCO Nº	REF. Nº	Nº DA PEÇA NOVA	CBX 750F INDY					Nº DA PEÇA ANTIGA	INTER- CAMBI- ABILI- DADE	N O T A	Nº DE SÉRIE OU OBSERVAÇÕES
			DESCRIÇÃO									
13	C-13	A	43150-MJ0-305	1							C	
			SUB CONJUNTO CÁLIPER TRASEIRO									

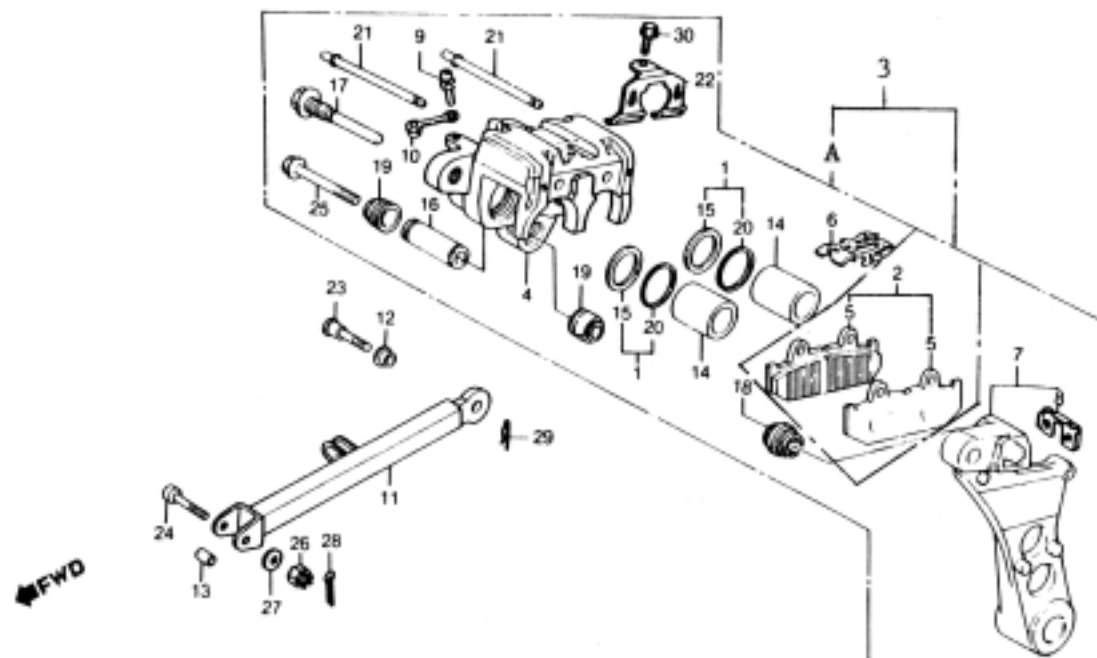
C-13**Cáliper do freio traseiro**

Atualizar o catálogo de peças CBX750F INDY código 00X1B-MW9-602, conforme as explicações a seguir: (CPMJ0901P)

MOTO HONDA DA AMAZÔNIA LTDA.

NOTA:

- A - Peça com número antigo pode ser utilizada. Quando tiver estoque zero, pedir nº novo.
- B - Correção do número da peça.
- V - Verificar nº de série ou observações.
- C - Acrescentar no catálogo de peças.

INTERCAMBIABILIDADE:

- Y-Y Há intercambiabilidade da peça antiga para a peça nova e vice-versa.
- N-Y Há intercambiabilidade da peça nova para a peça antiga, mas não há intercambiabilidade da peça antiga para a peça nova.
- N-N Não há intercambiabilidade.

NOTÍCIA Nº	750-001/96
MODELO	CBX750F
AFETADO	INDY

Pág. 01/02

C-11
Roda dianteira

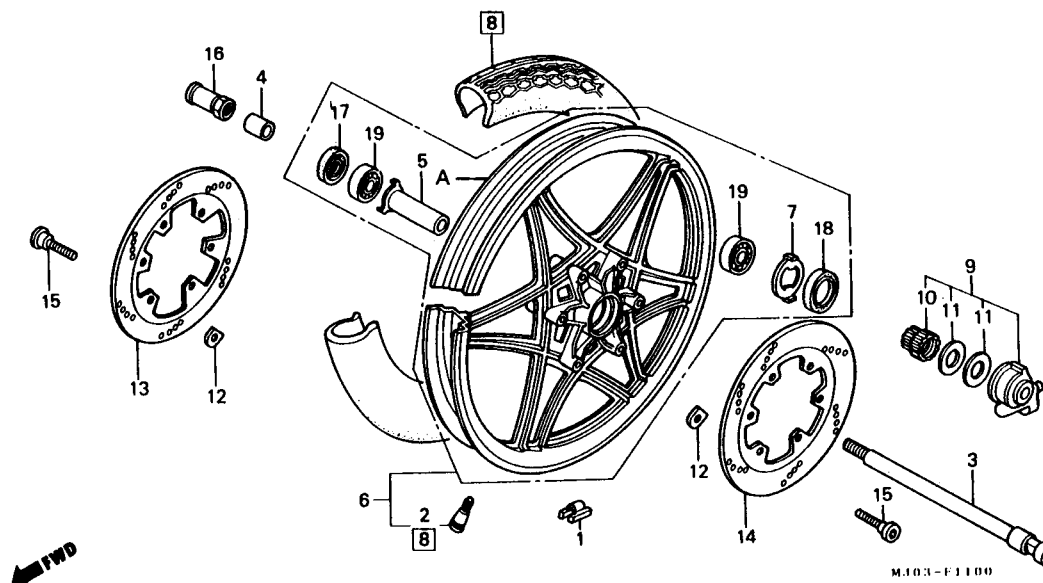

[illegible]

ÍNDICE

ÍNDICE POR BLOCO

1

INSTRUÇÕES (USO DO CATÁLOGO DE PEÇAS)

2

GRUPO DO MOTOR

3

GRUPO DO CHASSI

4

ÍNDICE DE NÚMERO DE PEÇAS

5

ÍNDICE POR BLOCOS – GRUPO DO MOTOR

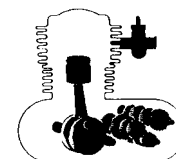
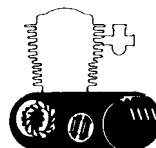
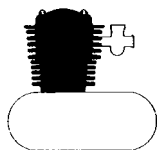

M-1	TAMPA DO CABEÇOTE	10
M-2	CABEÇOTE	11
M-3	ÁRVORE DE COMANDO • VÁLVULA	13
M-4	CORRENTE DE COMANDO • TENSOR	14
M-5	CILINDRO	15

M-6	TAMPA DA EMBREAGEM	16
M-7	EMBREAGEM	17
M-8	GERADOR DE PULSOS	18
M-9	TAMPA LATERAL ESQUERDA DO MOTOR	19
M-10	GERADOR	21
M-11	MOTOR DE PARTIDA	23
M-12	FILTRO DE ÓLEO • CÁRTER • BOMBA DE ÓLEO	24
M-13	CARCAÇA DO MOTOR	26

M-14	ÁRVORE DE MANIVELAS • PISTÃO	28
M-15	TRANSMISSÃO	30
M-16	TAMBOR DE SELETOR • EIXO SELETOR DE MARCHAS	32
M-17	CARBURADOR	34
M-17.1	CARBURADOR (PEÇAS COMPONENTES)	35

ÍNDICE POR BLOCOS – GRUPO DO CHASSI

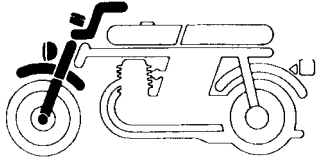

C-1	FAROL	36
C-2	INSTRUMENTOS	37
C-3	INTERRUPTORES • CABOS	39
C-4	CILINDRO MESTRE DO FREIO DIANTEIRO	40
C-5	CILINDRO MESTRE DA EMBREAGEM	42
C-6	GUIDÃO • MESA SUPERIOR	43
C-7	COLUNA DE DIREÇÃO	45
C-8	PARALAMA DIANTEIRO	46
C-9	GARFO DIANTEIRO	47

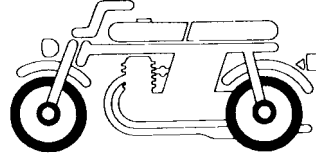

C-10	CÁLIPER DO FREIO DIANTEIRO	50
C-11	RODA DIANTEIRA	52
C-12	CILINDRO MESTRE DO FREIO TRASEIRO	53
C-13	CÁLIPER DO FREIO TRASEIRO	54
C-14	RODA TRASEIRA	56

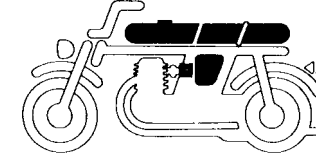

C-15	TANQUE DE COMBUSTÍVEL	57
C-16	ASSENTO • RABETA	58
C-17	TAMPA LATERAL	59
C-18	BATERIA	60
C-19	FILTRO DE AR	62

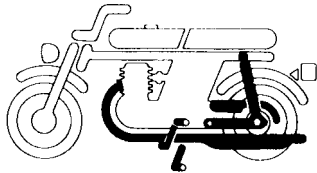

C-20	ESCAPAMENTO	64
C-21	PEDAL DO FREIO • PEDAL DO CÂMBIO	65
C-22	PEDAL DE APOIO	66
C-23	CAVALETE	67
C-24	GARFO TRASEIRO • CAPA DA CORRENTE	68
C-25	AMORTECEDOR TRASEIRO	69

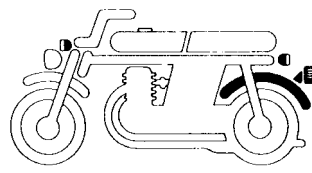

C-26	PARALAMA TRASEIRO	71
C-27	SINALIZADOR	72
C-28	LANTERNA TRASEIRA	74

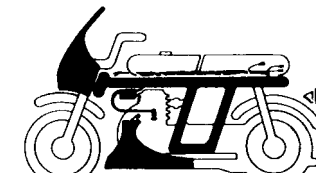

C-29	FIAÇÃO PRINCIPAL • BOBINA DE IGNIÇÃO	75
C-30	CHASSI	77
C-31	FERRAMENTAS	79
C-32	CARENAGEM	80
C-33	SUORTE CARENAGEM	82
C-34	ETIQUETA PRECAUÇÃO	84
C-35	FAIXAS (90) (LR300801~LR301977)	85
C-35-1	FAIXAS (91) (MR400001~MR400536)	86
C-35-2	FAIXAS (92) (MR210001~MR211034)	87
C-35-3	FAIXAS (93) (NR300001~)	88
C-35-4	FAIXAS (94) (PRR00001~)	89

INSTRUÇÕES PARA O USO DO CATÁLOGO DE PEÇAS

Este catálogo de peças descreve todas as peças de reposição, bem como o tempo de mão-de-obra (T.M.O.) para os modelos CBX750F INDY.

I - Como atualizar este catálogo de peças

Quando for efetuado as modificações ou adição no catálogo de peças, as páginas a serem substituídas ou adicionadas serão emitidas no tempo apropriado acompanhadas com uma página de instruções para atualização.

Recomendamos ao concessionário que mantenha seu catálogo de peças atualizado, observando com atenção a página de instruções para atualização.

O asterisco (*) na frente do N° de referência indica que o número da peça foi alterado ou adicionado em relação a edição anterior.

II - Como utilizar este catálogo de peças

1. Sistema de Codificação

As peças são codificadas conforme os exemplos abaixo:

a) Peças em geral:

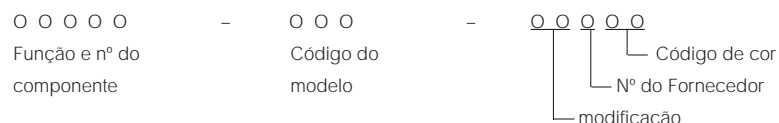

b) Parafusos, porcas e outras peças padronizadas:

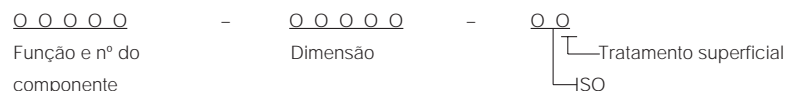

2. Codificação das cores

O código de cor na parte final do número da peça, indica sua cor. O código iniciado pelo "Z" seguido de outra letra, em ordem alfabética (como, ZA, ZB, ZC, etc) é a referência de cor e não indica a cor diretamente, portanto deverá observar o código de cor HONDA na descrição da peça e consultar a tabela abaixo.

Código de cor

Código HONDA	Descrição de cor
NH-1	PRETO
NH-108	PRETO
NH-168M	CINZA METÁLICA
NH-197M-U	CINZA METÁLICA
R-174M	VERMELHO METÁLICO
R-114C-U	VINHO
NH-254M	CINZA METÁLICA
G-146M	VERDE SERRA METÁLICA
G-147M	VERDE PANTANAL METÁLICA
NH-328P	PRETO
NH-329M	CINZA METÁLICA
PB-257M	AZUL LÁPIS METÁLICO
PB-261M	AZUL ANDES METÁLICO

3. Abreviaturas

As seguintes abreviaturas são utilizadas neste catálogo:

CONJ.	Conjunto	C.A.	Corrente alternada
COMP.	Completo	C.C.	Corrente contínua
DIR.	Direita	ADM.	Admissão
ESQ.	Esquerdo	ESC.	Escape
STD.	Standard	DIANT.	Dianteira
mm.	Milímetro	TRAS.	Traseiro
g.	Grama	SEX.	Sextavado
D (22D)	Dente (22 dentes)	LAT.	Lateral
A	Ampère	TRANSM.	Transmissão
V.	Volt	Prim	Primário
W.	Watt	SEC.	Secundário

4. Dimensões

Todas as dimensões estão em milímetros (mm) exceto nos casos das esferas de aço e pneus.

Peças	Exemplo	Interpretação
Parafuso	6 x 12	diâmetro 6 mm, compr. 12 mm
Pino	8 x 14	diâmetro 8 mm, compr. 14 mm
Anel de vedação	9,5 x 1,6	diâmetro 9,5 mm, espessura 1,6 mm
Retentor de óleo	14 x 24 x 5	diâmetro int. 14 mm, diâmetro ext. 24 mm e largura 5 mm
Tubo	5 x 130	diâmetro int. 5 mm, compr. 130 mm

5. Substituição de Peças

Os números de peças que se encontram após o nome da peça na coluna de "Descrição", indicam que o número da peça foi substituído por aqueles números. A HONDA poderá fazer tais substituições sem aviso prévio.

6. Conjuntos

As peças cujas figuras estiverem delimitadas por linhas interrompidas, são disponíveis em conjuntos completos. (As peças componentes do conjunto, também são comercializadas individualmente).

7. Quantidade Necessária

A coluna de números "Quantidade", indica a quantidade das peças usadas na ilustrada naquele bloco.

8. Intercambiabilidade (coluna de NOTA)

Y-Y: Há intercambiabilidade de peça antiga para a peça nova e vice-versa.

N-Y: Há intercambiabilidade de peça nova para a peça antiga, mas não há intercambiabilidade de peça antiga para a peça nova.

N-N: Não há intercambiabilidade.

9. Ilustração

As ilustrações das peças do catálogo são para facilitar a identificação das peças e pode diferir da configuração real das peças.

10. Modificações da peça e números de séries aplicáveis

Quando a peça é modificada, o número de série (chassi, motor ou carburador) do primeiro veículo que recebe a modificação, é mencionada na coluna de "nº de série".

Modelo e nº de séries aplicáveis

Os nºs de série que constam neste catálogo de peças podem ser identificados conforme a descrição abaixo:

Modelo	Cód. área	Tipo	Nº de série do motor	Nº de série do chassi	Nº de identificação do carburador
CBX750F INDY (90)	BR	Brasil	RC17E-9301873~	9C2RC1701 LR300801~ LR301977	VE64D [B]
CBX750F INDY (91)				9C2RC1701 MR400001~ MR400536	VE64D [C]
CBX750F INDY (92)				9C2RC1701 MR210001~ MR211034	
CBX750F INDY (93)				9C2RC1701 NR300001~ PRP00195	
CBX50F INDY (94)				PC2RC1701 PRR00001~	

O Número de Identificação de Veículos (NIV) que está sendo usado é formado por 17 dígitos (letras e números) divididos em três grupos conforme esquema abaixo:

9	C	2	R	C	1	7	0	1	L	R	3	0	0	8	0	1
1	2	3	4	5	6	7	8	9	10	11	12	13	14	15	16	17
			Identificação do modelo						Número sequencial							
Código do fabricante																

Código do fabricante: formado pelos três dígitos iniciais. O código designado para a MOTO HONDA DA AMAZÔNIA é 9 C 2.

Identificação do modelo: formado pelos dígitos de posições 4 a 8.

Número sequencial: dígitos de posição 10 a 17.

Posição 10 – indica o ano de fabricação.

[G]	[H]	[J]	[K]	[L]	[M]	[N]	[P]	[R]	[S]	[T]	[V]
1986	1987	1988	1989	1990	1991	1992	1993	1994	1995	1996	1997

Posição 11 – Indica o local de fabricação.

A letra R indica a fábrica da MOTO HONDA em Manaus/AM.

As posições 12 a 17 indicam número sequencial da motocicleta.

* Para identificação do número do carburador, somente a parte sublinhada deverá ser usada para registro.

VE64D A AA

ATENÇÃO

NÚMEROS DE SÉRIE UTILIZADOS NAS ALTERAÇÕES DE PEÇAS:
GRUPO DO MOTOR: NÚMERO DO MOTOR
GRUPO DO CHASSI: NÚMERO DO CHASSI

11. Tabela de seleção de chaves

Consulte a tabela de seleção abaixo para selecionar a chave.

TIPO	Nº DA CHAVE	
TIPO I	A00 ~ A99	B00 ~ B99
TIPO II	C00 ~ C99	D00 ~ D99

12. Localização dos Números de Séries Estampados

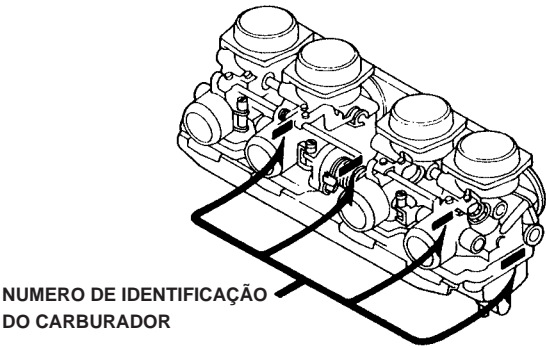
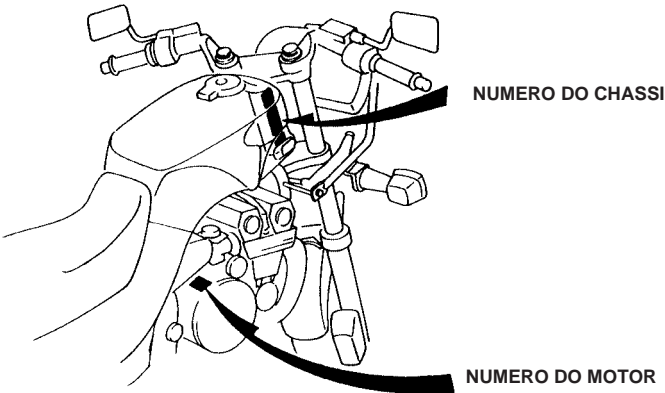

III – Instruções para o uso do tempo padrão de mão-de-obra (T.M.O.)

O tempo padrão de mão-de-obra (T.M.O.) é utilizado para determinar o tempo de serviço necessário para a substituição das peças e posterior ajuste. Para as peças que não apresentam T.M.O., devem ser utilizados os tempos das peças correlatas.

1. O T.M.O. é baseado nas seguintes condições de serviço:

- Serviço executado por mecânico experiente em motocicletas HONDA, trabalhando em ritmo normal.
- O tempo necessário para a inspeção, regulagem e teste operacional, após o reparo, está incluído no T.M.O.
- Utilização de todas as ferramentas especiais necessárias ao serviço.

2. Método de computação:

O tempo de serviço está tabelado em décimos de hora, para simplificar o cálculo global.

Exemplo: $0,3 = 18$ minutos

$5,6 = 5$ horas e 36 minutos

TABELA DE CONVERSÃO

Horas	Minutos	Horas	Minutos
0,1	6	0,6	36
0,2	12	0,7	42
0,3	18	0,8	48
0,4	24	0,9	54
0,5	30	1,0	60

3. Cálculo do Tempo de Serviço

Quando vários serviços são executados em uma mesma motocicleta, o tempo de serviço deve ser calculado de acordo com as naturezas de serviços.

- Serviços de natureza não duplicada.

São serviços sem correlação, isto é, serviços cuja execução de um não afeta o outro. O tempo de serviço será a soma de cada peça substituída.

Exemplo: Substituição do cilindro e mola da embreagem.

Item de Serviço	T.M.O.
Cilindro comp.	4,5
Mola da embreagem	0,7

O T.M.O. para o serviço é: $4,5 + 0,7 = 5,2$

- Serviços de natureza duplicada.

São serviços cuja execução de um afeta diretamente o outro. O tempo de serviços será da peça de maior tempo.

Exemplo: Substituição do pistão e junta do cabeçote.

Item de Serviço	T.M.O.
Junta do Cabeçote	3,8
Pistão	4,5

O T.M.O. para o serviço é: 4,5

- Serviços de natureza mista.

Tipo de serviço comum no reparo de uma motocicleta.

São serviços de natureza duplicada, executados simultaneamente com serviço de natureza não duplicada.

Exemplo: Substituição do pneu dianteiro, pneu traseiro e aro da roda traseira.

Item de Serviço	T.M.O.
Pneu dianteiro	1,0
Pneu traseiro	1,2
Roda traseira	1,3

O T.M.O. para o serviço é: $1,0 + 1,3 = 2,3$

(O aro e pneu, ambos traseiros, é serviço de natureza duplicada.)

- O T.M.O. identificado com asterisco (*) incluem a remoção e instalação do motor.

4. Serviços de ajuste, remoção e instalação

a. Remoção e instalação.

Nº	Item de Serviço	T.M.O.
1	Motor	3,5
2	Cabeçote	3,6
3	Carburador	0,9

b. Ajuste, medição e limpeza.

Motor.

Nº	Item de Serviço	T.M.O.
1	Ajuste e limpeza da vela de ignição	0,8
2	Ajuste da marcha lenta do carburador	0,1
3	Inspeção do óleo do motor (excluindo troca de óleo)	0,1
4	Sangria de ar da embreagem	0,5
5	Limpeza do elemento filtro de ar	0,2
6	Medição de compressão	0,8
7	Verificação do nível de eletrólito da bateria	0,2
8	Medição do nível da bóia do carburador	1,0
9	Troca do filtro de óleo	0,7
10	Ajuste da operação de aceleração	0,1
11	Ajuste e sincronização do carburador	0,6

Chassi.

Nº	Item de Serviço	T.M.O.
1	Sangria de ar do freio dianteiro	0,2
2	Sangria de ar do freio traseiro	0,2
3	Teste de funcionamento do freio	0,1
4	Regulagem do farol	0,2
5	Balanceamento da roda dianteira	0,9
6	Balanceamento da roda traseira	1,0

c. Revisão geral.

Nº	Item de Serviço	T.M.O.
1	Carburador	3,0

Todas as informações, ilustrações e especificações incluídas nesta publicação são baseadas nas informações mais recentes disponíveis sobre o produto no momento de autorizar a impressão. A Moto HONDA da Amazônia Ltda. se reserva o direito de alterar as características do veículo a qualquer momento e sem aviso prévio, sem que por isso incorra em obrigações de qualquer espécie.

Nenhuma parte desta publicação pode ser reproduzida sem autorização por escrito.

MOTO HONDA DA AMAZÔNIA LTDA.
Depto. de Assistência Técnica.
Setor de Publicações Técnicas.

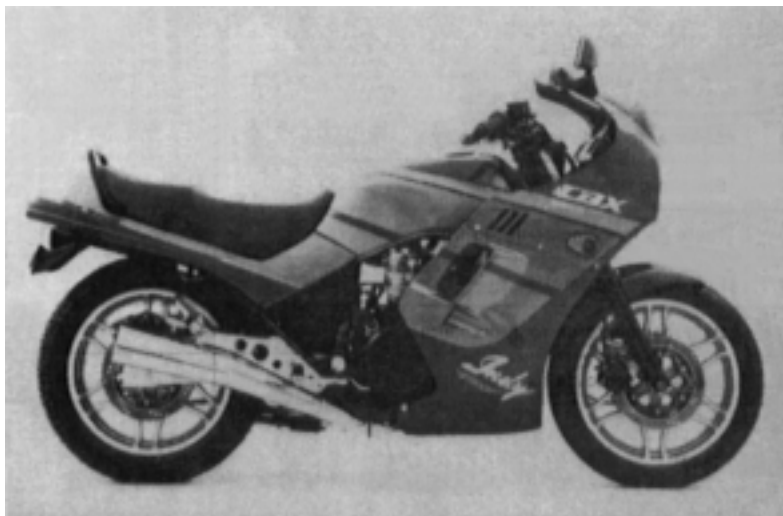

CBX750F INDY (90) (9C2RC1701LR300801~LR301977)

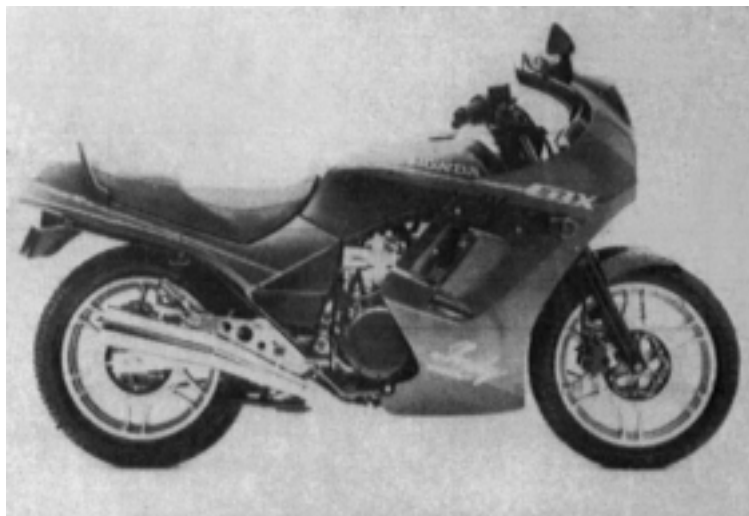

CBX750F INDY (91) (9C2RC1701MR400001~MR400536)

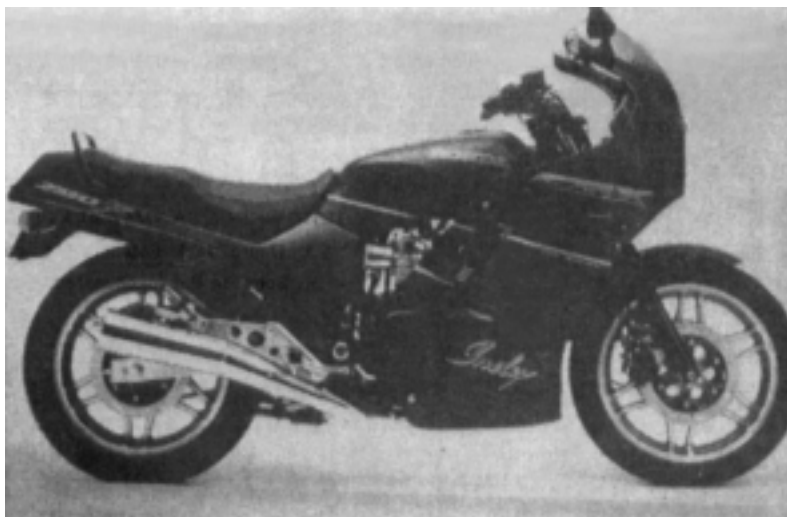

CBX750F INDY (92) (9C2RC1701MR210001~MR211034)

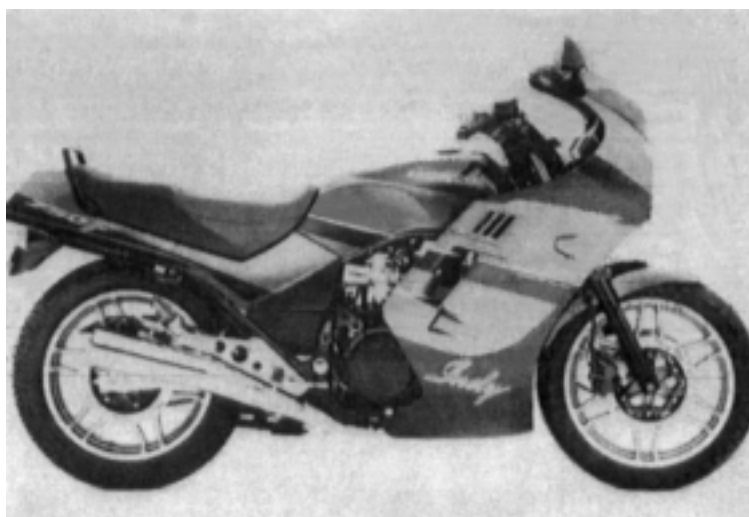

CBX750F INDY (93) (9C2RC1701NR300001~)

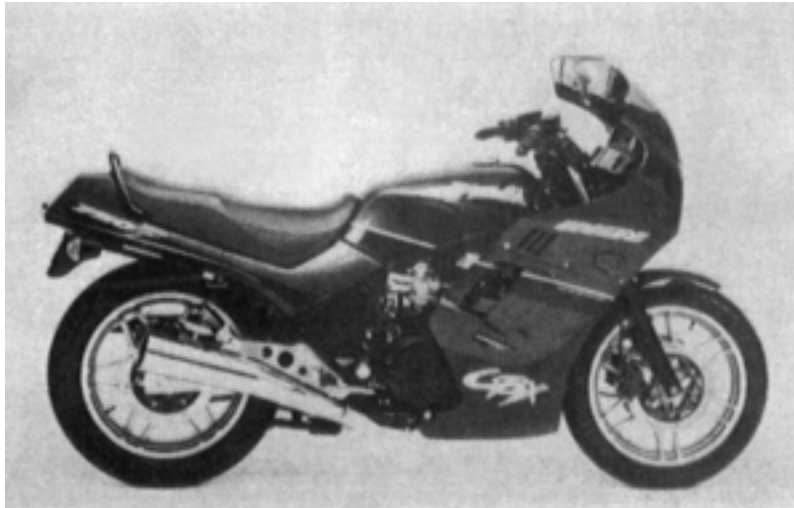

CBX750F INDY (94) (9C2RC1701PRR00001~)

M-1

Tampa do cabeçote

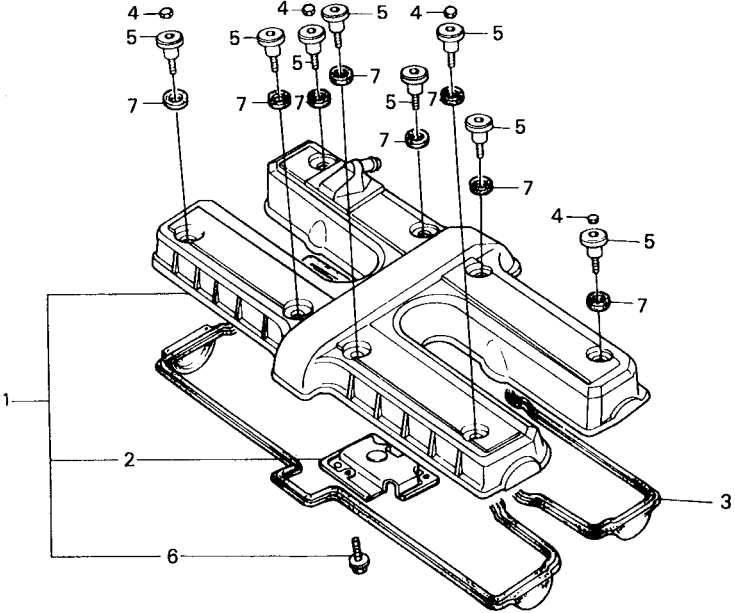

MJ03-E0100

3

Item de serviço	T.M.O.	Ref. Nº	Nº da peça	Descrição	CBX750F INDY	Nota	Nº de série
CONJ. TAMPA, CABEÇOTE.....0,9		1	12305-MJ0-600	CONJ. TAMPA, CABEÇOTE.....	1
• JUNTA, TAMPA CABEÇOTE		2	12311-MJ0-601	PLACA COMP., RESPIRO	1
		3	12391-MJ0-000	JUNTA, TAMPA CABEÇOTE	1	~ 9500600
		*	12391-MJ1-761	JUNTA, TAMPA CABEÇOTE	1	9500601 ~
		4	12392-MJ0-000	TAMPÃO, SEX., 6 mm	4
		5	90002-MJ0-000	PARAFUSO, ESPECIAL, 6 x 24	8
		6	90019-883-000	PARAFUSO, FLANGE, 5 x 10	3
		7	90543-MA6-000	COXIM B.....	8

M-2

Cabeçote

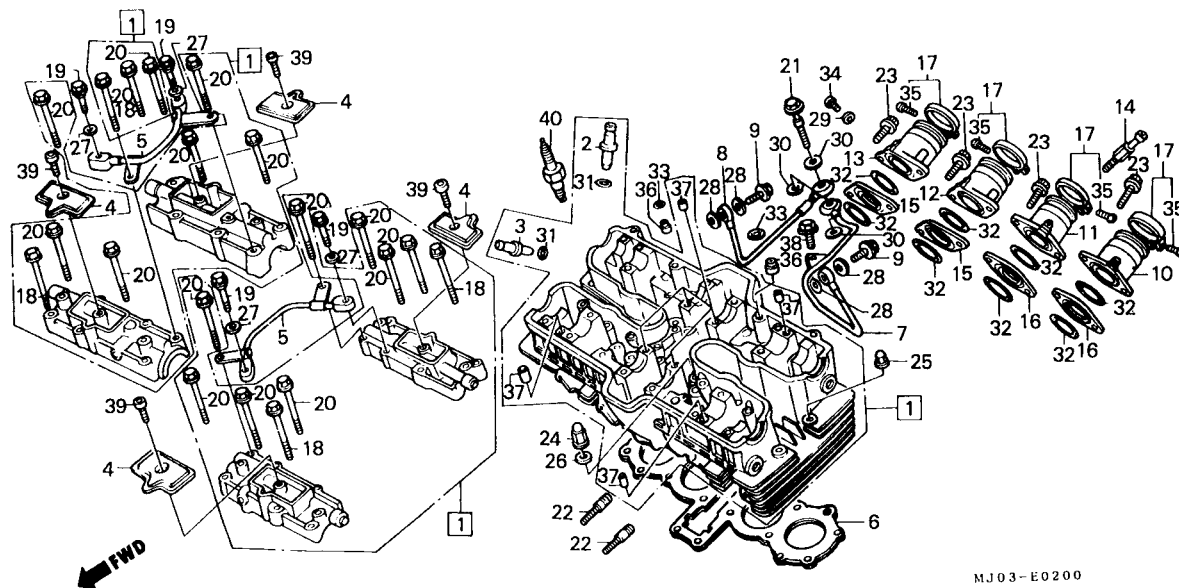

MJ03-E0200

Item de serviço	T.M.O.	Ref. Nº	Nº da peça	Descrição	CBX750F INDY	Nota	Nº de série
CONJ. CABEÇOTE.....7,3		1	12010-MJ0-030	CONJ. CABEÇOTE.....	1		
GUIA, VÁLVULA4,4		*	12010-MJ0-040	CONJ. CABEÇOTE.....	1		
(INCLUI ALARGAMENTO)		2	12205-MJ0-315	GUIA, VÁLVULA ADMISSÃO	8		
(ADICIONAR 0,3 POR UNIDADE)		3	12206-MJ0-315	GUIA, VÁLVULA ESCAPE	8		
(EXCLUI RETIFICA VÁLVULA)		4	12221-MJ0-025	PLACA, RESERVATÓRIO ÓLEO	4		
(ADICIONAR 0,2 POR UNIDADE)		5	12230-MJ0-000	TUBO COMP., SUPORTE COMANDO	2		
PLACA, RESERVATÓRIO ÓLEO0,9		6	12251-MJ1-791	JUNTA, CABEÇOTE	1		
(UMA OU TODAS)		*	12251-MJ1-792	JUNTA, CABEÇOTE	1		
TUBO COMP. SUPORTE COMANDO1,0		7	15522-MJ1-770	TUBO B, COMP. ÓLEO.....	1		
JUNTA, CABEÇOTE3,8		8	15527-MJ1-770	TUBO C, COMP. ÓLEO.....	1		
TUBO B, COMP. ÓLEO0,8		9	15532-ME5-015	PARAFUSO B, CONTROLE ÓLEO, 8 x 28	2		
COLETOR, ADMISSÃO0,7		10	16213-MJ0-000	COLETOR, ADMISSÃO (Nº 1)	1		
(ADICIONAR 0,1 POR UNIDADE)		*	16213-MJ0-010	COLETOR, ADMISSÃO (Nº 1)	1		
(QDO. FOR EXECUTADA A			16213-MJ0-305	COLETOR, ADMISSÃO (Nº 1) (OPCIONAL)	1		
MANUTENÇÃO DA UNIDADE COMP. O		11	16214-MJ0-000	COLETOR, ADMISSÃO (Nº 2)	1		
T.M.O. SERÁ 1,0)		*	16214-MJ0-010	COLETOR, ADMISSÃO (Nº 2)	1		
VELA, IGNIÇÃO0,2			16214-MJ0-305	COLETOR, ADMISSÃO (Nº 2) (OPCIONAL)	1		
(ADICIONAR 0,1 POR UNIDADE)		12	16215-MJ0-000	COLETOR, ADMISSÃO (Nº 3)	1		
		*	16215-MJ0-010	COLETOR, ADMISSÃO (Nº 3)	1		
			16215-MJ0-305	COLETOR, ADMISSÃO (Nº 3) (OPCIONAL)	1		
		13	16216-MJ0-000	COLETOR, ADMISSÃO (Nº 4)	1		
		*	16216-MJ0-010	COLETOR, ADMISSÃO (Nº 4)	1		
			16216-MJ0-305	COLETOR, ADMISSÃO (Nº 4) (OPCIONAL)	1		
		14	16221-MA6-000	CONECTOR, PB	1		
		15	16221-MJ0-000	FLANGE DIR., COLETOR ADMISSÃO	2		
		16	16222-MJ0-000	FLANGE ESQ., COLETOR ADMISSÃO	2		
		17	16223-MJ0-000	BRAÇADEIRA, COLETOR ADMISSÃO	4		

M-2

Cabeçote

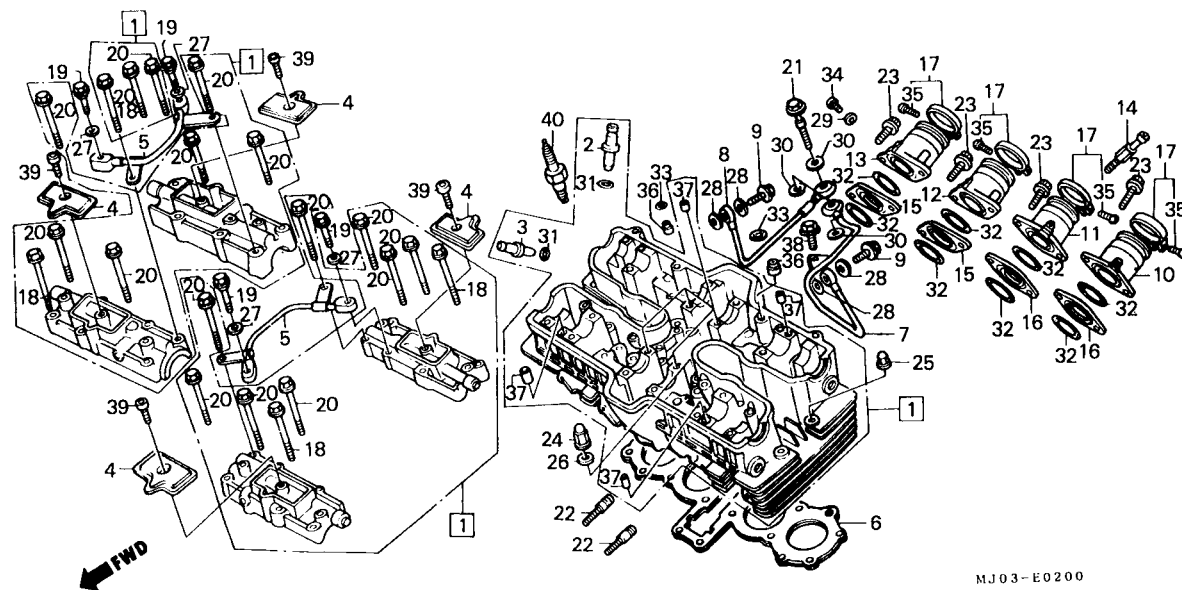

Item de serviço	T.M.O.	Ref. Nº	Nº da peça	Descrição	CBX750F INDY	Nota	Nº de série
		18	90001-MB0-000	PARAFUSO, FLANGE, 6 x 52.....	4
		19	90003-MJ0-000	PARAFUSO, FLANGE, 6 x 28.....	4
		20	90018-425-000	PARAFUSO, FLANGE, 6 x 48.....	16
		21	90027-MJ1-770	PARAFUSO, CONTROLE ÓLEO	1
		22	90035-MJ0-920	PRISIONEIRO, 8 x 7 x 60	8
		23	90091-KF0-000	PARAFUSO, ALLEN FLANGE, 6 x 25.....	8
			90004-ML4-610	PARAFUSO, ALLEN, 6 x 18 (OPCIONAL).....	8
		24	90232-MJ0-000	PORCA B, 9 mm.....	8
		25	90233-MJ0-000	PORCA CEGA, 9 mm	4
		26	90413-MJ0-000	ARRUELA, VEDAÇÃO, 9 mm	8
		27	90441-MJ0-000	ARRUELA, VEDAÇÃO, 7 mm	4
		28	90442-MJ0-000	ARRUELA, VEDAÇÃO, 8 mm	4
		29	90452-323-000	ARRUELA, 5 mm	4
		30	90545-MJ1-770	ARRUELA, PARAFUSO ÓLEO	3
		31	91301-200-000	ANEL VEDAÇÃO, 10 x 1,6	16
		32	91305-MJ0-003	ANEL VEDAÇÃO, 36,5 x 2,7	8
		33	91318-ME5-003	ANEL VEDAÇÃO, 5,6 x 1,9	2
		34	93500-05008-OG	PARAFUSO, PHILLIPS, 5 x 8.....	3
		35	93500-05025-OG	PARAFUSO, PHILLIPS, 5 x 25.....	4
		36	94301-06100	PINO A, GUIA, 6 x 10	2
		37	94301-08140	PINO, GUIA, 8 x 14	8
		38	95700-06014-07	PARAFUSO, FLANGE, 6 x 14.....	1
		39	96700-08012-07	PARAFUSO, ALLEN, 6 x 12.....	4
		40	98069-58911	VELA, IGNIÇÃO (DP8EA-9 NGK).....	4

M-3

Árvore de comando • Válvulas

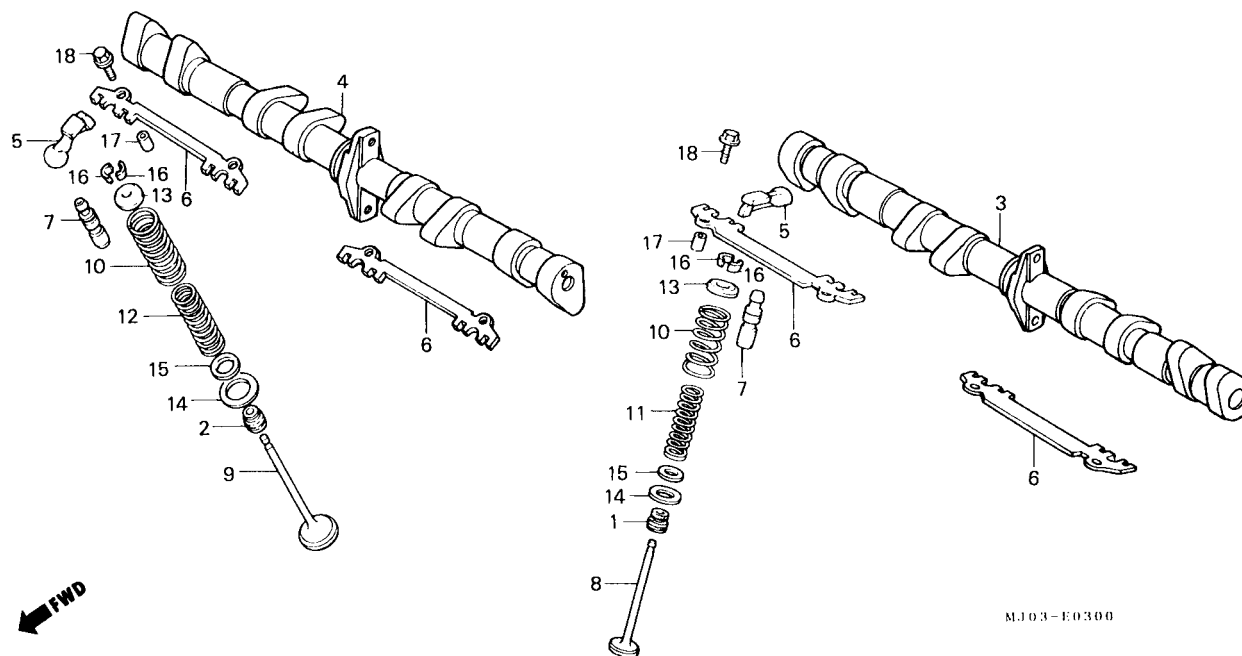

MJ03-E0300

Item de serviço	T.M.O.	Ref. N°	N° da peça	Descrição	CBX750F INDY	Nota	N° de série
ÁRVORE COMANDO COMP. ADMISSÃO2,1 (ADICIONAR 0,6 POR UNIDADE)		1	12209-KE8-005	RETENTOR, HASTE VÁLVULA.....	8
BRAÇO OSCILANTE, VÁLVULA.....1,9		2	12209-MA6-005	RETENTOR, HASTE VÁLVULA.....	8
REGULADOR, HIDRÁULICO.....2,0		3	14101-MJ0-950	ÁRVORE COMANDO COMP., ADMISSÃO.....	1
VÁLVULA.....4,2 (ADICIONAR 0,2 POR UNIDADE)		4	14201-MJ0-950	ÁRVORE COMANDO COMP., ESCAPE.....	1
(INCLUI RETÍFICA)		5	14431-MJ0-000	BRAÇO OSCILANTE, VÁLVULA.....	16
(EXCLUI SUBSTITUIÇÃO DA GUIA DA VÁLVULA)		6	14433-MJ0-000	GUIA, BRAÇO OSCILANTE.....	4
MOLA INTERNA, VÁLVULA.....4,0 (ADICIONAR 0,1 POR UNIDADE)		7	14450-MJ0-004	REGULADOR, HIDRÁULICO.....	16
(INCLUI PEÇA RELATIVA)		8	14711-MJ0-000	VÁLVULA, ADMISSÃO.....	8
		9	14721-MJ0-000	VÁLVULA, ESCAPE.....	8
		10	14751-MJ0-004	MOLA, EXTERNA VÁLVULA.....	16
			14751-MJ0-005	MOLA, EXTERNA VÁLVULA.....	16
		11	14761-MJ0-004	MOLA, INTERNA VÁLVULA.....	8
			14761-MJ0-005	MOLA, INTERNA VÁLVULA.....	8
		12	14761-MJ0-950	MOLA, INTERNA VÁLVULA.....	8
		13	14771-MJ0-000	PRATO, MOLA VÁLVULA.....	16
		14	14775-MA6-000	ASSENTO, MOLA EXTERNA VÁLVULA.....	16
		15	14776-MA6-000	ASSENTO, MOLA INTERNA VÁLVULA.....	16
		16	14781-MA6-000	CHAVETA, VÁLVULA.....	32
		17	90702-MB0-000	PINO, GUIA, 8 x 8.....	8
		18	95700-06020-08	PARAFUSO, FLANGE, 6 x 20.....	8

M-4

Corrente de comando

• Tensor

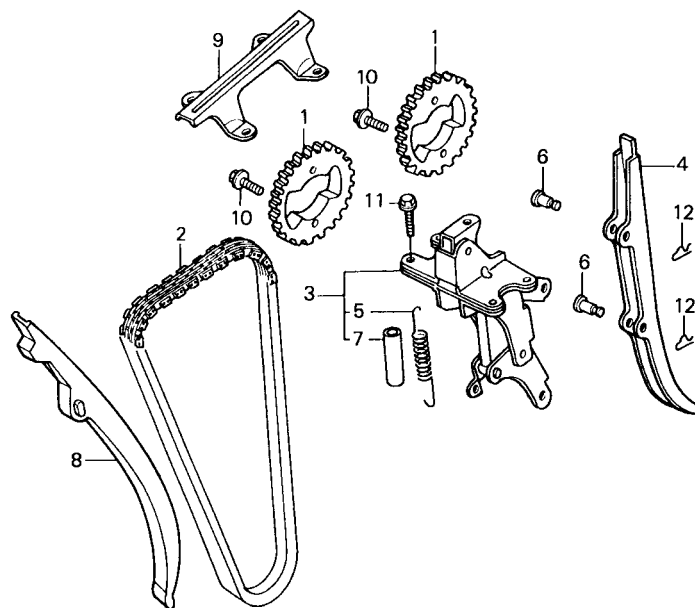

MJ03-E0400

Item de serviço	T.M.O.	Ref. Nº	Nº da peça	Descrição	CBX750F INDY	Nota	Nº de série
COROA COMANDO1,9 (ADICIONAR 0,5 POR UNIDADE)		1	14321-MJ0-000	COROA, COMANDO	2
CORRENTE, COMANDO*8,0		2	14401-MJ0-023	CORRENTE, COMANDO.....	1
SUORTE COMP., TENSOR.....2,5		3	14500-MJ0-010	SUORTE COMP., TENSOR	1
• AJUSTADOR, CORRENTE COMANDO		4	14510-MJ0-000	AJUSTADOR, CORRENTE COMANDO	1
GUIA A, CORRENTE COMANDO.....3,1		5	14514-MJ0-000	MOLA, TENSOR	1
GUIA B, CORRENTE COMANDO.....1,0		6	14531-MJ0-000	PINO, BRAÇO TENSOR	2
		7	14539-ME5-010	TUBO, MOLA TENSOR	1
		8	14620-MJ0-000	GUIA A, CORRENTE COMANDO	1
		9	14630-MJ0-000	GUIA B, CORRENTE COMANDO	1
		*	14630-MJ0-010	GUIA B, CORRENTE COMANDO	1
		10	90026-MM8-000	PARAFUSO, UBS, 7 x 15.....	4
		11	90071-171-010	PARAFUSO, 6 mm.....	4
		12	90607-ME5-000	PINO, TRAVA.....	2

M-5 **Cilindro**

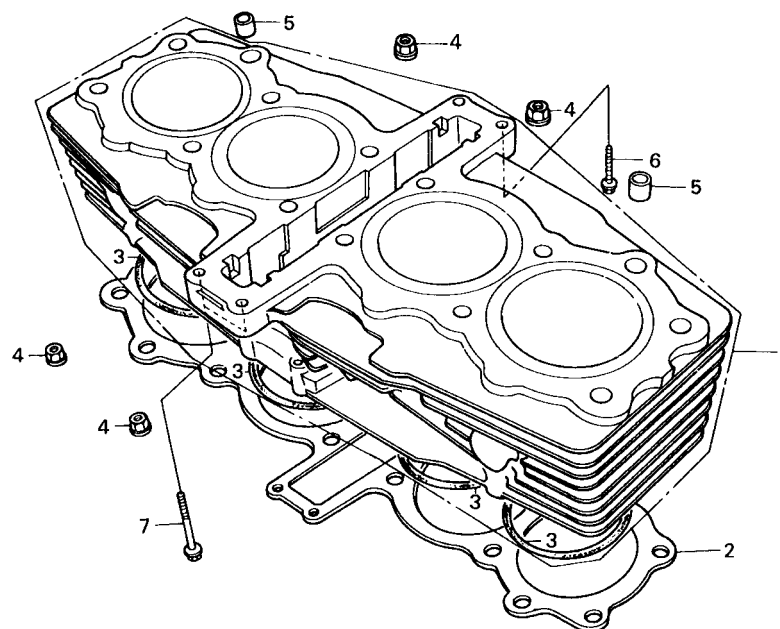

MJ03-E0500

Item de serviço	T.M.O.	Ref. Nº	Nº da peça	Descrição	CBX750F INDY	Nota	Nº de série
CILINDRO COMP	4,5	1	12100-MJ1-760	CILINDRO COMP	1
JUNTA, CILINDRO	4,3	2	12191-MJ1-760	JUNTA, CILINDRO	1
		3	91307-MJ0-000	ANEL VEDAÇÃO, 74 x 1,9	4
		4	94050-06000	PORCA, FLANGE, 6 mm	4
		5	94301-12200	PINO GUIA, 12 x 20	2
		6	95700-06025-00	PARAFUSO, FLANGE, 6 x 25	2
		7	95700-06032-00	PARAFUSO, FLANGE, 6 x 32	2

M-6

Tampa da embreagem

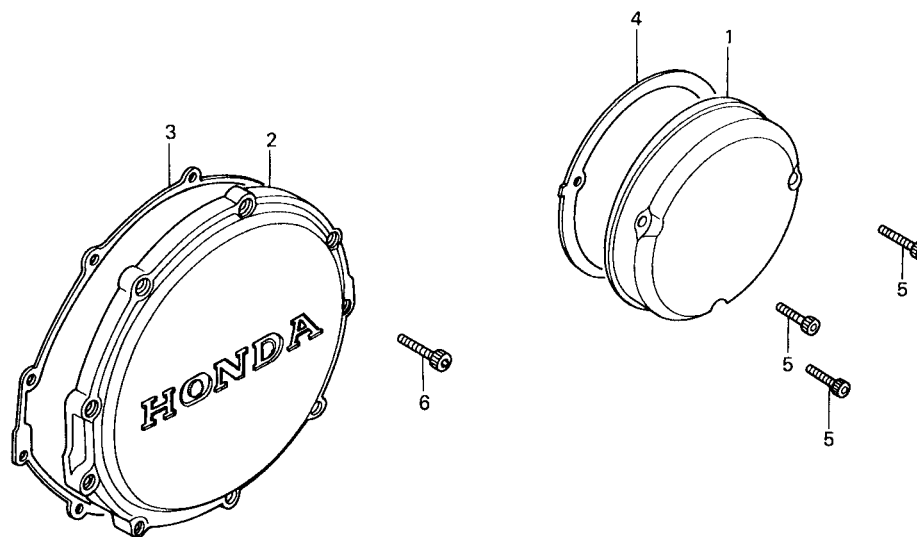

MJ03-E0600

Item de serviço	T.M.O.	Ref. Nº	Nº da peça	Descrição	CBX750F INDY	Nota	Nº de série
TAMPA LATERAL DIR., MOTOR0,3		1	11311-MJ0-000	TAMPA LATERAL DIR., MOTOR	1
• JUNTA, TAMPA LATERAL DIR., MOTOR		*	11311-MJ0-010	TAMPA LATERAL DIR., MOTOR	1
TAMPA COMP., EMBREAGEM.....0,4		2	11331-MJ0-940	TAMPA, EMBREAGEM.....	1
• JUNTA, TAMPA EMBREAGEM		3	11395-MJ0-000	JUNTA, TAMPA EMBREAGEM.....	1
		4	11396-MJ0-000	JUNTA, TAMPA LAT. DIR., MOTOR.....	1
		5	90008-MJ0-950	PARAFUSO, ALLEN, 6 x 20.....	3
		6	90011-MJ0-950	PARAFUSO, ALLEN, 6 x 22.....	9

M-7

Embreagem

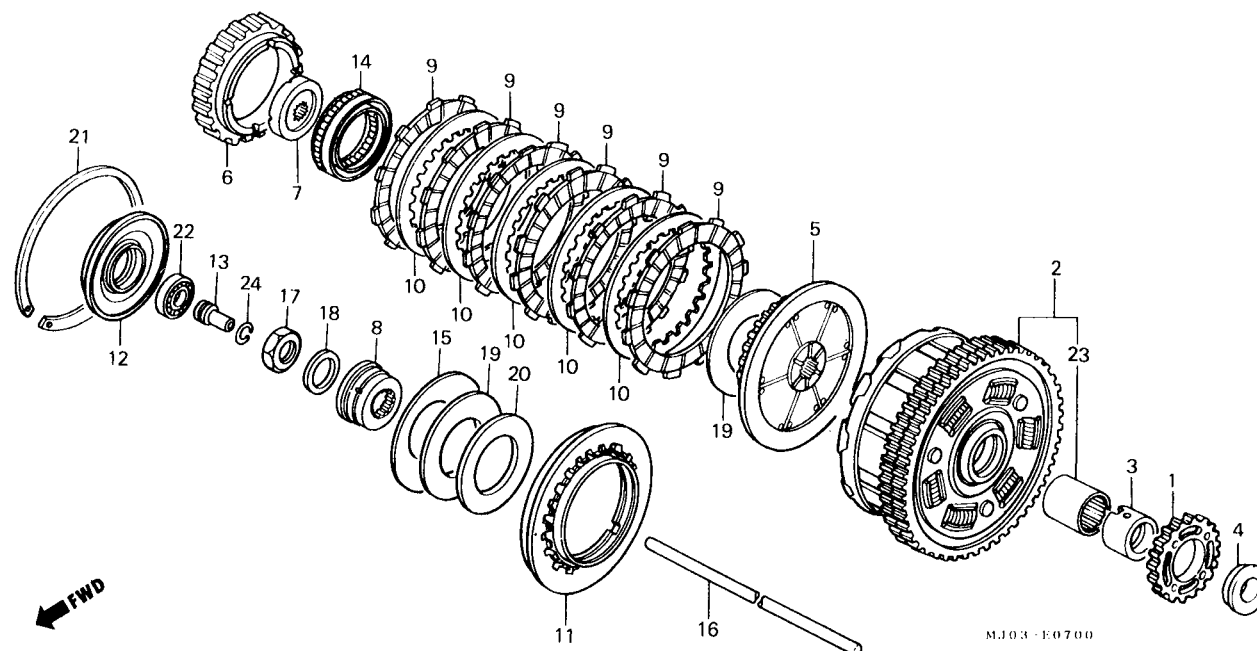

Item de serviço	T.M.O.	Ref. Nº	Nº da peça	Descrição	CBX750F INDY	Nota	Nº de série
ENGRENAGEM, MOTORA, BOMBA ÓLEO1,0		1	15131-MJ0-000	ENGRENAGEM MOTORA, BOMBA ÓLEO	1		
CARCAÇA EXT. COMP., EMBREAGEM.....0,9		2	22100-MJ0-010	CARCAÇA EXTERNA COMP., EMBREAGEM	1		
CUBO CENTRAL A, EMBREAGEM0,8		3	22116-MJ0-000	GUIA, CARCAÇA EXTERNA EMBREAGEM.....	1		
• CUBO CENTRAL B, EMBREAGEM		4	22117-MJ0-000	BUCHA, ENGRENAGEM MOTORA, BOMBA DE ÓLEO	1		
• DISCO, FRICÇÃO EMBREAGEM		5	22120-MB0-770	CUBO CENTRAL A, EMBREAGEM	1		
(INCLUI PEÇA RELATIVA)		6	22131-MJ0-010	CUBO CENTRAL B, EMBREAGEM	1		
(UMA OU TODAS)		7	22141-MJ0-010	CUBO, EMBREAGEM UNIDIRECIONAL	1		
• EMBREAGEM, UNIDIRECIONAL		8	22151-MJ0-000	PLACA, ASSENTO MOLA	1		
PLACA, ASSENTO MOLA.....0,7		9	22201-MB0-003	DISCO, FRICÇÃO EMBREAGEM	6		
• PLATÔ, EMBREAGEM		10	22321-283-000	PLACA B, EMBREAGEM	5		
• MOLA, EMBREAGEM		11	22351-MB0-771	PLATÔ, EMBREAGEM	1		
PLACA, ACIONAMENTO EMBREAGEM0,6		12	22352-MB0-770	PLACA, ACIONAMENTO EMBREAGEM	1		
HASTE, ACIONAMENTO EMBREAGEM0,2		13	22366-MJ0-920	PINO, ACIONAMENTO EMBREAGEM	1		
		14	22425-MJ0-941	EMBREAGEM, UNIDIRECIONAL	1		
		15	22441-MB2-003	MOLA, EMBREAGEM	1		
		16	22850-MJ0-950	HASTE, ACIONAMENTO EMBREAGEM	1		
		17	90201-MB0-770	PORCA, TRAVA, 22 mm	1		
		18	90407-MJ0-000	ARRUELA, 22 x 33	1		
		19	90461-MJ0-000	ARRUELA, 44 x 85 x 1,6.....	2		
		20	90462-MJ0-000	ARRUELA, 44 x 74 x 3,2.....	1		
		21	90601-MB0-771	ANEL ELÁSTICO, INTERNO, 95.....	1		
		22	91008-362-000	ROLAMENTO, RADIAL ESFERAS, 16003	1		
		23	91024-MB0-003	ROLAMENTO, AGULHA, 35 x 42 x 30	1		
		24	94601-15000	TRAVA, PINO ACIONAMENTO EMBREAGEM, 15 mm.....	1		

M-8

Gerador de pulsos

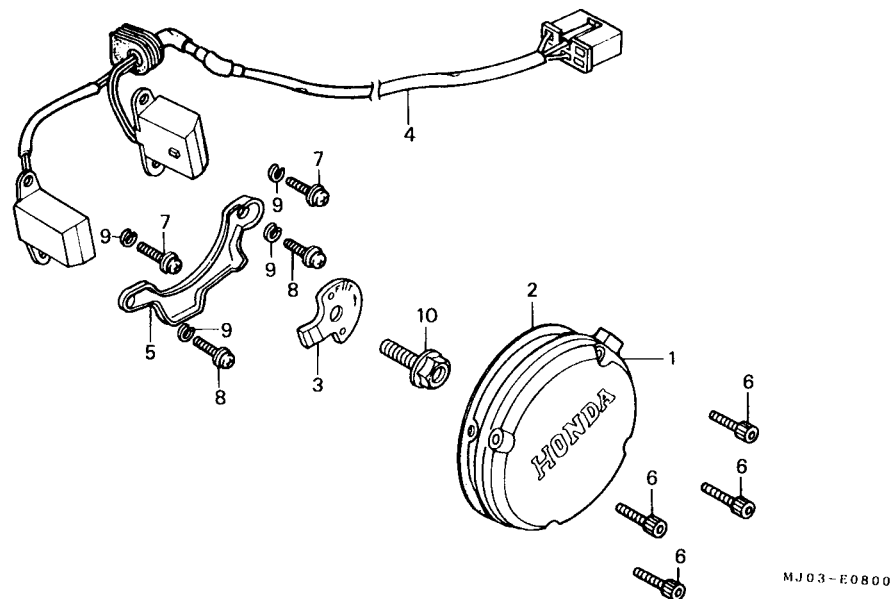

Item de serviço	T.M.O.	Ref. Nº	Nº da peça	Descrição	CBX750F INDY	Nota	Nº de série
TAMPA LAT. ESQ., MOTOR0,3		1	11321-MJ0-940	TAMPA LAT. ESQ., MOTOR	1
• JUNTA, TAMPA LAT. ESQ.		*	11321-MJ1-770	TAMPA LAT. ESQ., MOTOR (OPCIONAL)	1
ROTOR, GERADOR PULSOS.....0,4		2	11397-MJ1-770	JUNTA, TAMPA LAT. ESQ.....	1
CONJ. GERADOR, PULSOS0,7		3	30291-MJ0-950	ROTOR, GERADOR PULSOS.....	1
		4	30300-MJ0-013	CONJ. GERADOR PULSOS	1
		5	30301-MJ0-920	PRESILHA, FIO GERADOR PULSOS	1
		6	90009-MJ0-950	PARAFUSO, ALLEN, 6 x 25.....	4
		7	90049-ME5-000	PARAFUSO-ARRUELA, 5 x 14	2
		8	93892-05018-08	PARAFUSO-ARRUELA, 5 x 18	2
		9	94111-05800	ARRUELA, PRESSÃO, 5 mm.....	4
		10	95700-10020-08	PARAFUSO, FLANGE, 10 x 20.....	1

M-9

Tampa lateral esquerda do motor

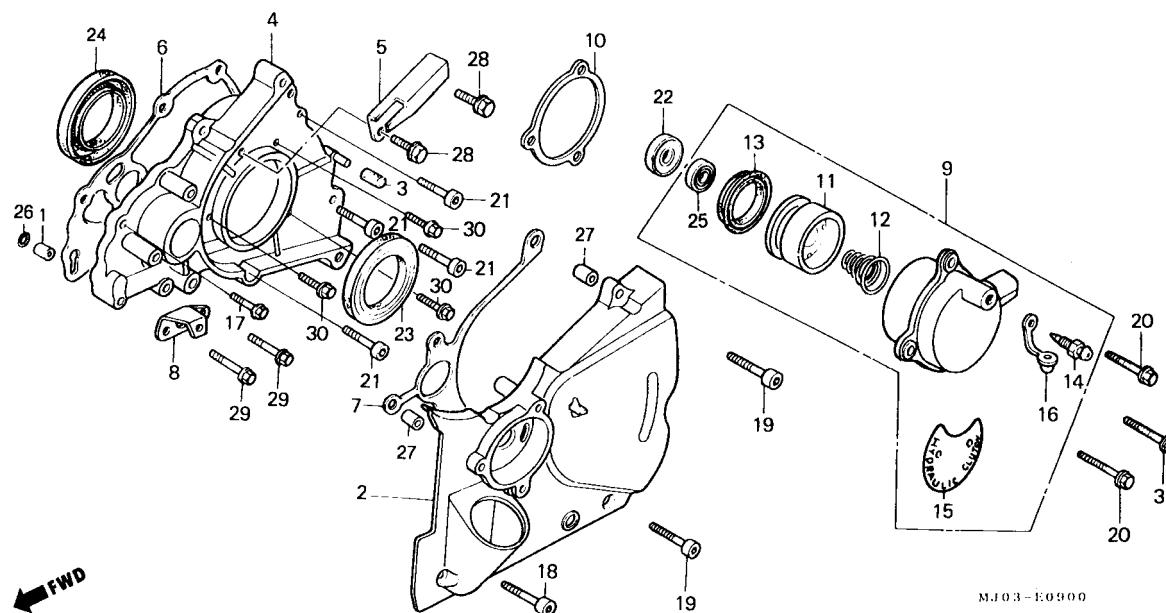

Item de serviço	T.M.O.	Ref. N°	N° da peça	Descrição	CBX750F INDY	Nota	N° de série
TAMPA LAT. ESQ., MOTOR.....0,2		1	11205-MJ1-770	BOCAL, ÓLEO.....	1		
• RETENTOR ÓLEO, 8 x 25 x 8		*	11205-MJ0-305	BOCAL, ÓLEO (OPCIONAL).....	1		
• RETENTOR ÓLEO, 8 x 18 x 5		2	11651-MJ0-000	TAMPA LAT. ESQ., MOTOR.....	1		
TAMPA LAT. ESQ. INTERNA, MOTOR.....0,9		3	11652-MJ0-000	COXIM, TAMPA LAT. ESQ.....	1		
• RETENTOR ÓLEO, 40 x 58 x 9		4	11661-MJ0-920	TAMPA LAT. ESQ., INTERNA MOTOR.....	1		
• RETENTOR ÓLEO, 40 x 62 x 6		*	11661-MJ0-921	TAMPA LAT. ESQ., INTERNA MOTOR.....	1		
JUNTA, TAMPA LAT. ESQ. INTERNA.....0,8		5	11662-MJ0-000	PROTETOR, TAMPA.....	1		
CONJ. CILINDRO, HIDRÁULICO.....0,3		6	11663-MJ1-770	JUNTA, TAMPA LAT. ESQ. INTERNA.....	1		
PISTÃO, CILINDRO.....0,5		7	11671-MJ0-000	JUNTA, TAMPA LAT. ESQ.....	1		
(INCLUI PEÇA RELATIVA)		8	15526-MJ0-000	SUPORTE, TUBO A, ÓLEO.....	1		
		9	22880-MJ0-003	CONJ. CILINDRO HIDRÁULICO.....	1		
		10	22862-MB0-000	JUNTA, CILINDRO.....	1		
		11	22863-MB0-003	PISTÃO, CILINDRO.....	1		
		12	22864-MB0-003	MOLA, CILINDRO.....	1		
		13	22865-MB0-003	TAMPA, PISTÃO.....	1		
		14	22866-MF2-711	PARAFUSO, SANGRIA.....	1		
		15	22866-MJ0-000	PLACA, IDENTIFICAÇÃO CILINDRO.....	1		
		16	43353-461-771	TAMPA, SANGRIA.....	1		
		17	90007-MJ0-000	PARAFUSO, FLANGE ESPECIAL, 6 x 28.....	1		
		18	90011-MJ0-950	PARAFUSO, ALLEN, 6 x 22.....	1		
		19	90012-MJ0-950	PARAFUSO, ALLEN, 6 x 35.....	2		
		20	90051-MJ0-000	PARAFUSO, FLANGE, 6 x 63.....	2		
		21	90154-MJ0-000	PARAFUSO, ALLEN, 8 x 28.....	4		
		22	91204-MB0-013	RETENTOR ÓLEO, 8 x 25 x 8.....	1		
		23	91206-MJ0-005	RETENTOR ÓLEO, 40 x 58 x 9.....	1		
		24	91207-MJ0-005	RETENTOR ÓLEO, 40 x 62 x 6.....	1		
		25	91209-MB0-003	RETENTOR ÓLEO, 8 x 18 x 5.....	1		

M-9

Tampa lateral esquerda
do motor

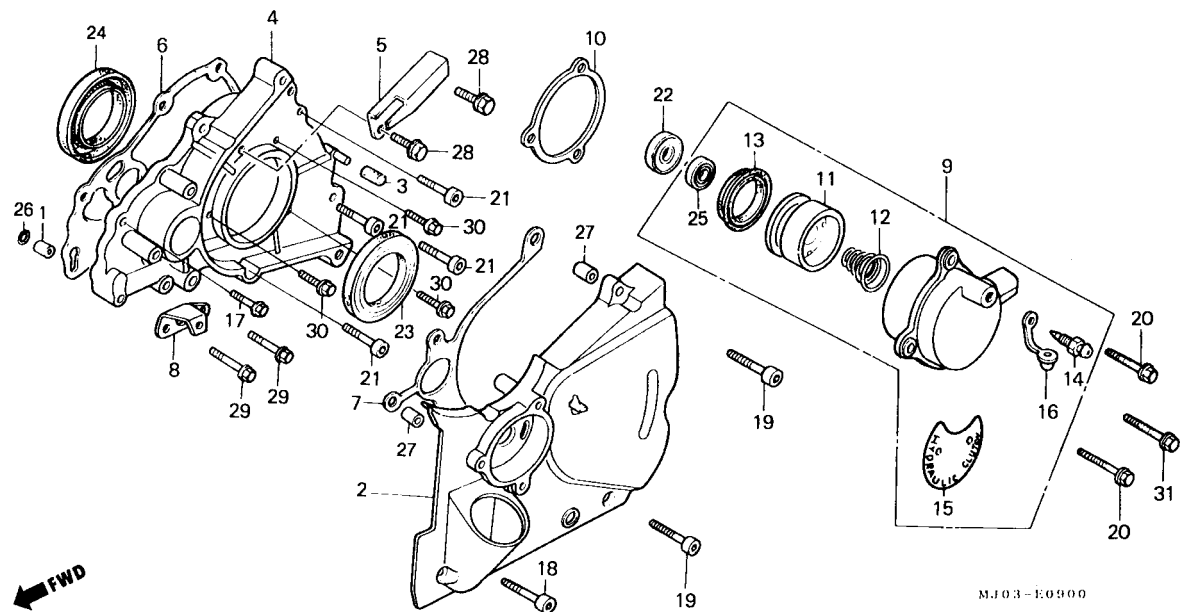

Item de serviço	T.M.O.	Ref. Nº	Nº da peça	Descrição	CBX750F INDY	Nota	Nº de série
		28	91301-MJ0-003	ANEL VEDAÇÃO, 7,8 x 1,9	1
		27	90701-MJ1-950	PINO A, GUIA, 8 x 10	2
		28	95700-06012-08	PARAFUSO, FLANGE, 8 x 12	2
		29	95700-06035-07	PARAFUSO, FLANGE, 5 x 35	2
		30	95700-08025-08	PARAFUSO, FLANGE, 8 x 25	3
		31	96000-06065-07	PARAFUSO, FLANGE, 6 x 85	1

M-10

Gerador

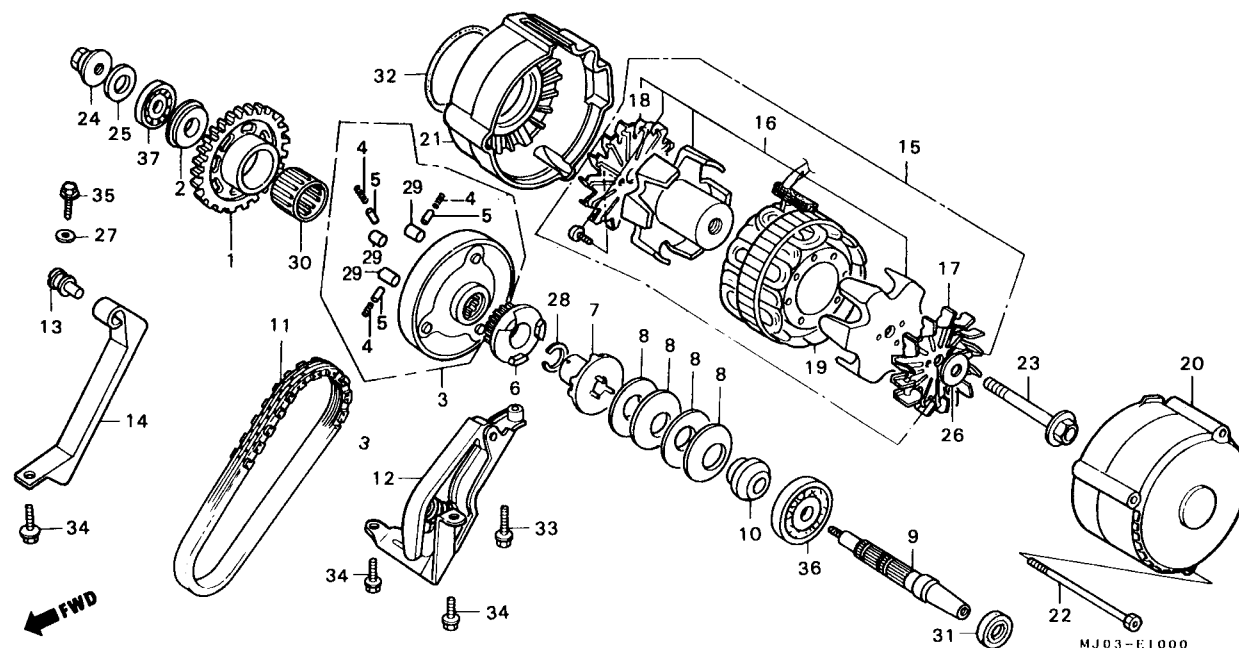

Item de serviço	T.M.O.	Ref. N°	N° da peça	Descrição	CBX750F INDY	Nota	N° de série
ENGRENAGEM, EMBREAGEM PARTIDA.....*6,3		1	28111-MJ0-000	ENGRENAGEM, EMBREAGEM PARTIDA.....	1		
CARCAÇA EXTERNA COMP., EMBREAGEM PARTIDA.....*6,4		2	28116-MJ0-000	BUCHA, GUIA EMBREAGEM PARTIDA.....	1		
(INCLUI PEÇA RELATIVA)		3	28120-MJ0-950	CARCAÇA EXTERNA COMP., EMBREAGEM PARTIDA.....	1		
• ENGRENAGEM MOVIDA, GERADOR C.A.		4	28125-426-000	MOLA, ROLETE EMBREAGEM PARTIDA.....	3		
• CAME, ENGRENAGEM GERADOR C.A.		5	28126-323-000	CAPA, MOLA ROLETE.....	3		
• EIXO, GERADOR C.A. (INCLUI PEÇA RELATIVA)		6	28131-MJ0-950	ENGRENAGEM MOVIDA, GERADOR C.A.....	1		
• GUIA, CORRENTE GERADOR C.A.		7	28132-MJ0-000	CAME, ENGRENAGEM GERADOR C.A.....	1		
• ROLAMENTO, RADIAL ESFERAS, 6203		8	28133-MJ0-000	MOLA.....	4		
CORRENTE, ENGRENAGEM GERADOR.....*8,4		9	28151-MJ0-300	EIXO, GERADOR C.A.....	1		
CONJ. TENSOR, CORRENTE GERADOR.....*5,9		10	28154-MJ0-300	BUCHA, 20 mm.....	1		
CONJ. GERADOR C.A.....0,8		11	28161-MJ0-950	CORRENTE, ENGRENAGEM GERADOR C.A.....	1		
• ESTATOR COMP.		12	28170-MJ0-950	CONJ. TENSOR, CORRENTE GERADOR C.A.....	1		
ROTOR COMP.....0,6		13	28170-MJ0-951	CONJ. TENSOR, CORRENTE GERADOR C.A.....	1		
VENTILADOR, GERADOR C.A.....0,4		14	28177-MJ0-000	PINO, MOLA TENSOR GERADOR C.A.....	1		
TAMPA COMP., GERADOR C.A.....0,1		15	28191-MJ0-000	GUIA, CORRENTE GERADOR C.A.....	1		
CARCAÇA, GERADOR C.A.....1,3		16	31100-MJ0-025	CONJ. GERADOR C.A.....	1		
		17	31110-MJ0-005	ROTOR COMP.....	1		
		18	31115-ME5-005	VENTILADOR, GERADOR C.A.....	1		
		19	31118-MJ0-005	VENTILADOR B, GERADOR C.A.....	1		
		20	31120-MJ0-025	ESTATOR COMP.....	1		
		21	31130-MJ0-000	TAMPA COMP., GERADOR C.A.....	1		
		22	31133-MJ0-000	CARCAÇA, GERADOR C.A.....	1		
		23	90010-MJ0-950	PARAFUSO, ALLEN, 6 x 115.....	3		
		24	90023-ME5-000	PARAFUSO, FLANGE, 10 x 62.....	1		
		25	90234-MJ0-000	PORCA, FLANGE, 10 mm.....	1		
			90408-MJ0-000	ARRUELA, 10 x 22.....	1		

M-10

Gerador

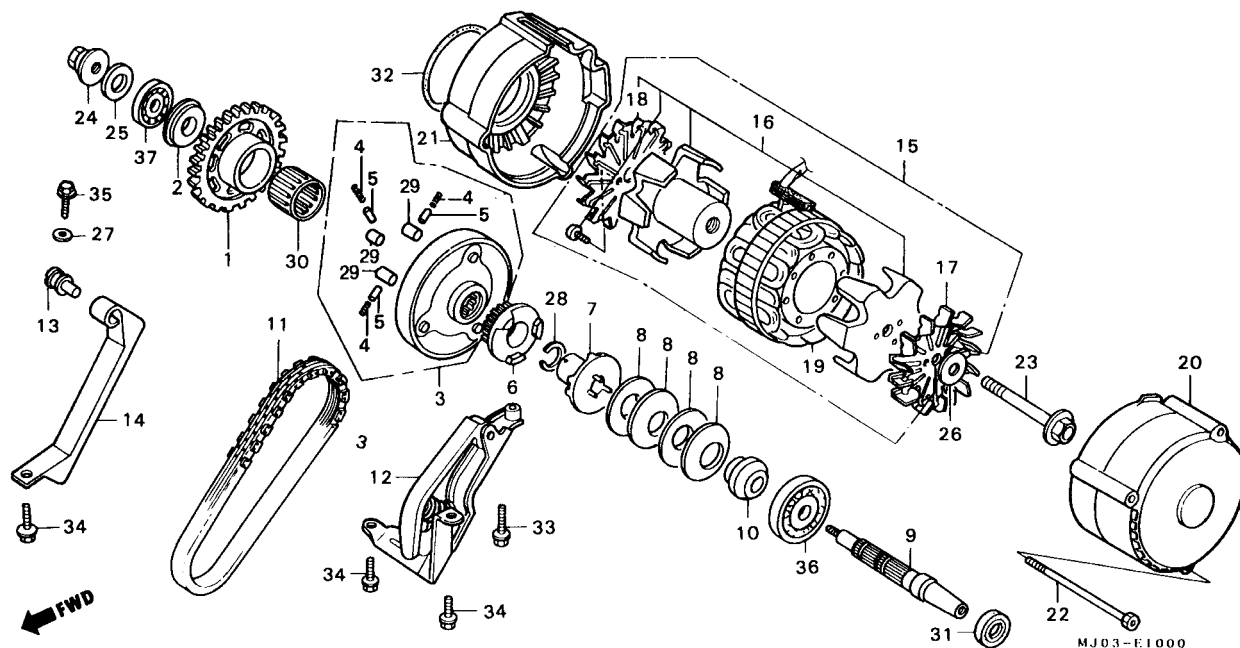

Item de serviço	T.M.O.	Ref. Nº	Nº da peça	Descrição	CBX750F INDY	Nota	Nº de série
		26	90414-GE0-000	ARRUELA, 10 x 24	1
		27	90461-357-000	ARRUELA, VEDAÇÃO, 6,5 x 12 mm	1
		28	90601-MJ0-000	ANEL ELÁSTICO, 20 mm	1
		29	91101-MJ0-950	ROLETE, 10,2 x 13	3
		30	91106-ME5-008	ROLAMENTO, AGULHAS, 25 x 30 x 20	1
		31	91203-MJ0-005	RETENTOR ÓLEO, 26 x 42 x 8	1
		*	91203-MJ0-003	RETENTOR ÓLEO, 26 x 42 x 8	1
		32	91306-MJ0-005	ANEL VEDAÇÃO, 56 x 2,5	1
		33	95700-06025-00	PARAFUSO, FLANGE, 6 x 25	1
		34	95800-06014-08	PARAFUSO, FLANGE, 6 x 14	3
		35	96000-06018-07	PARAFUSO, FLANGE, 6 x 18	1
		36	96100-62043-00	ROLAMENTO, RADIAL ESFERAS, 6204	1
		37	96120-62030-00	ROLAMENTO, RADIAL ESFERAS, 6203	1

M-11

Motor de partida

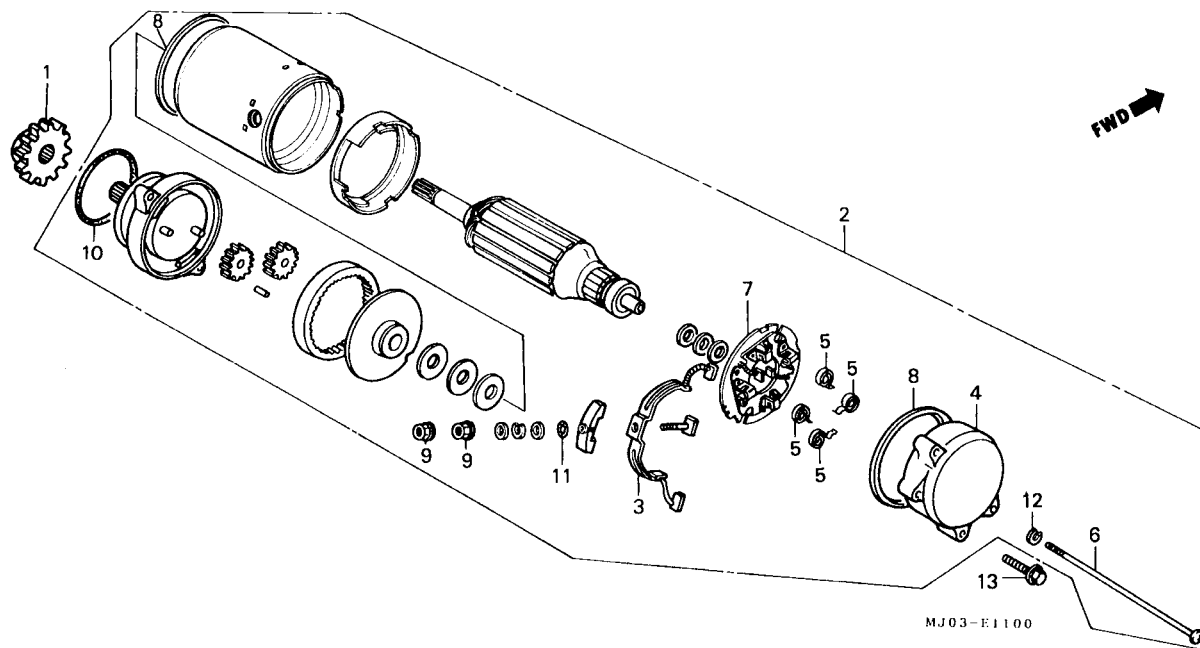

Item de serviço	T.M.O.	Ref. Nº	Nº da peça	Descrição	CBX750F INDY	Nota	Nº de série
PINHÃO PARTIDA	0,5	1	28101-MJ0-000	PINHÃO, PARTIDA	1
• CONJ. MOTOR, PARTIDA		2	31200-MJ0-006	CONJ. MOTOR, PARTIDA	1
JOGO TERMINAL, ESCOVA	0,8	3	31201-MG8-008	JOGO TERMINAL, ESCOVA	1
• JOGO, ESCOVA		4	31203-MJ0-006	SUORTE TRAS., MOTOR PARTIDA	1
SUORTE TRAS., MOTOR PARTIDA	0,6	5	31204-MA6-000	MOLA, ESCOVA CARVÃO	4
		6	31205-MJ0-000	PARAFUSO, FIXAÇÃO, MOTOR PARTIDA	2
		7	31206-MG8-008	JOGO ESCOVA	1
		8	31207-179-711	ANEL, VEDAÇÃO	2
		9	90071-MB0-000	PORCA, FLANGE, 6 mm	2
		10	91309-MJ1-000	ANEL, VEDAÇÃO	1
		11	91320-MB0-000	ANEL, VEDAÇÃO	1
		12	94111-06700	ARRUELA, PRESSÃO, 6 mm	2
		13	96000-06025-07	PARAFUSO, FLANGE, 6 x 25	2

M-12

Filtro de óleo • Câter
• Bomba de óleo

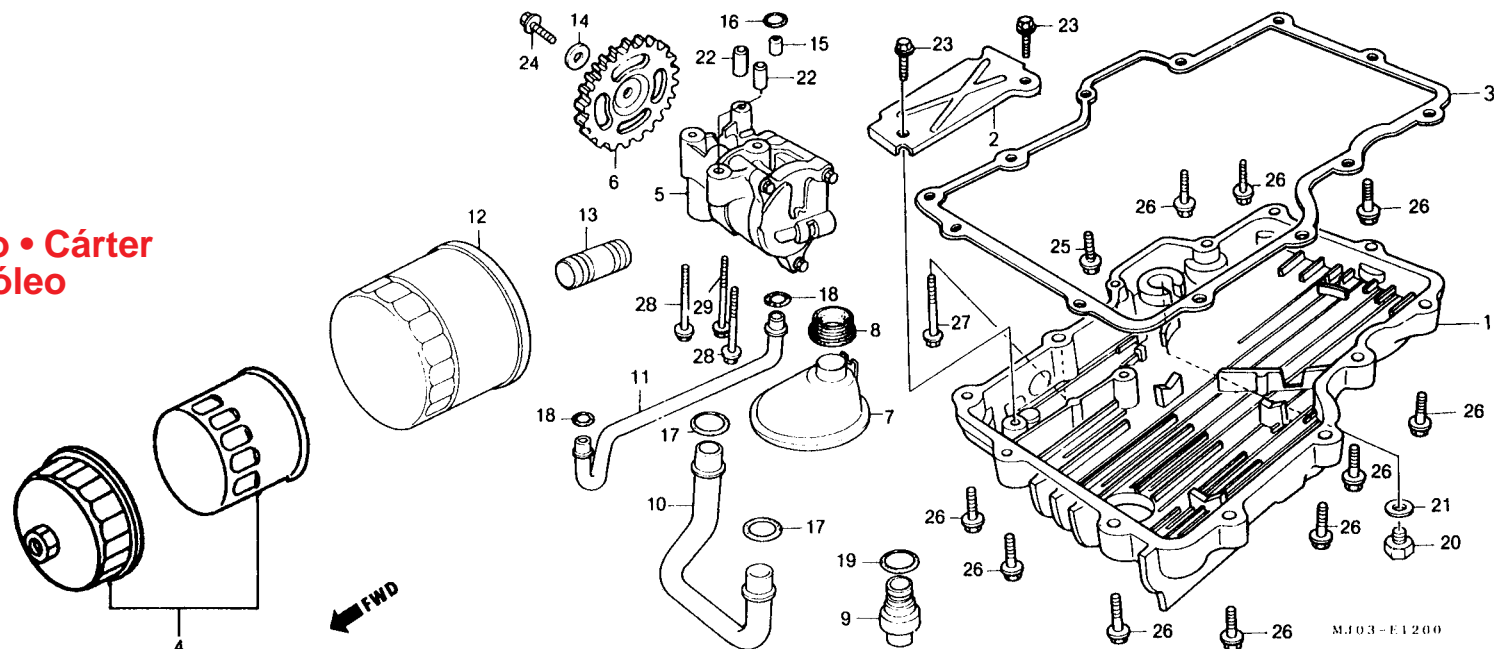

Item de serviço	T.M.O.	Ref. Nº	Nº da peça	Descrição	CBX750F INDY	Nota	Nº de série
CÂTER.....1,2		1	11210-MJ0-000	CÂTER.....	1		
• FILTRO, ÓLEO			11210-MJ0-010	CÂTER.....	1		
• TUBO, ÓLEO			11210-MJ0-315	CONJ. CÂTER.....	1		
• TUBO B, ÓLEO		2	11211-MJ0-000	PLACA, DEFLETORA	1		
JUNTA, CÂTER.....1,1		3	11398-MJ0-000	JUNTA, CÂTER.....	1		
CONJ. BOMBA, ÓLEO.....2,0		4	15010-MW0-000	JOGO, FILTRO DE ÓLEO.....	1		
ENGRENAGEM MOVIDA, BOMBA ÓLEO.....1,0		5	15100-MJ0-020	CONJ. BOMBA, ÓLEO.....	1		
CONJ. VÁLVULA, ALÍVIO.....1,3			15100-MJ0-030	CONJ. BOMBA, ÓLEO.....	1		
CARTUCHO, FILTRO ÓLEO.....0,3		6	15151-MJ0-000	ENGRENAGEM MOVIDA, BOMBA ÓLEO.....	1		
		7	15153-MJ0-030	FILTRO, ÓLEO.....	1		
		8	15154-MJ0-000	GUARNIÇÃO FILTRO ÓLEO.....	1		
		9	15220-MJ0-000	CONJ. VÁLVULA, ALÍVIO.....	1		
		10	15311-MJ0-010	TUBO, ÓLEO	1		
		11	15312-MJ0-000	TUBO B, ÓLEO.....	1		
		12	15410-MM9-003	CARTUCHO, FILTRO ÓLEO.....	1		
		13	90019-MB0-000	CUBO, FILTRO ÓLEO	1		
		14	90487-MB0-000	ARRUELA	1		
		15	90721-MJ0-000	PINO, GUIA	1		
			90721-MJ0-010	PINO, GUIA	1		
		16	91301-MJ0-003	ANEL VEDAÇÃO, 7,8 x 1,9	1		
		17	91308-MA6-005	ANEL VEDAÇÃO, 14,6 x 3,6	2		
		18	91309-MJ0-003	ANEL VEDAÇÃO, 9,8 x 2,8	2		
			91309-MJ0-005	ANEL VEDAÇÃO, 9,8 x 2,7	2		
		19	91356-MA6-003	ANEL VEDAÇÃO, 14,8 x 2,4	1		
			91356-MA6-005	ANEL VEDAÇÃO, 14,8 x 2,4	1		
		20	92800-12000	PARAFUSO, DRENO, 12 mm.....	1		
		21	94109-12000	ARRUELA,DRENO, 12 mm.....	1		
		22	94301-08140	PINO, GUIA, 8 x 14	2		

M-12

Filtro de óleo • Cáster
• Bomba de óleo

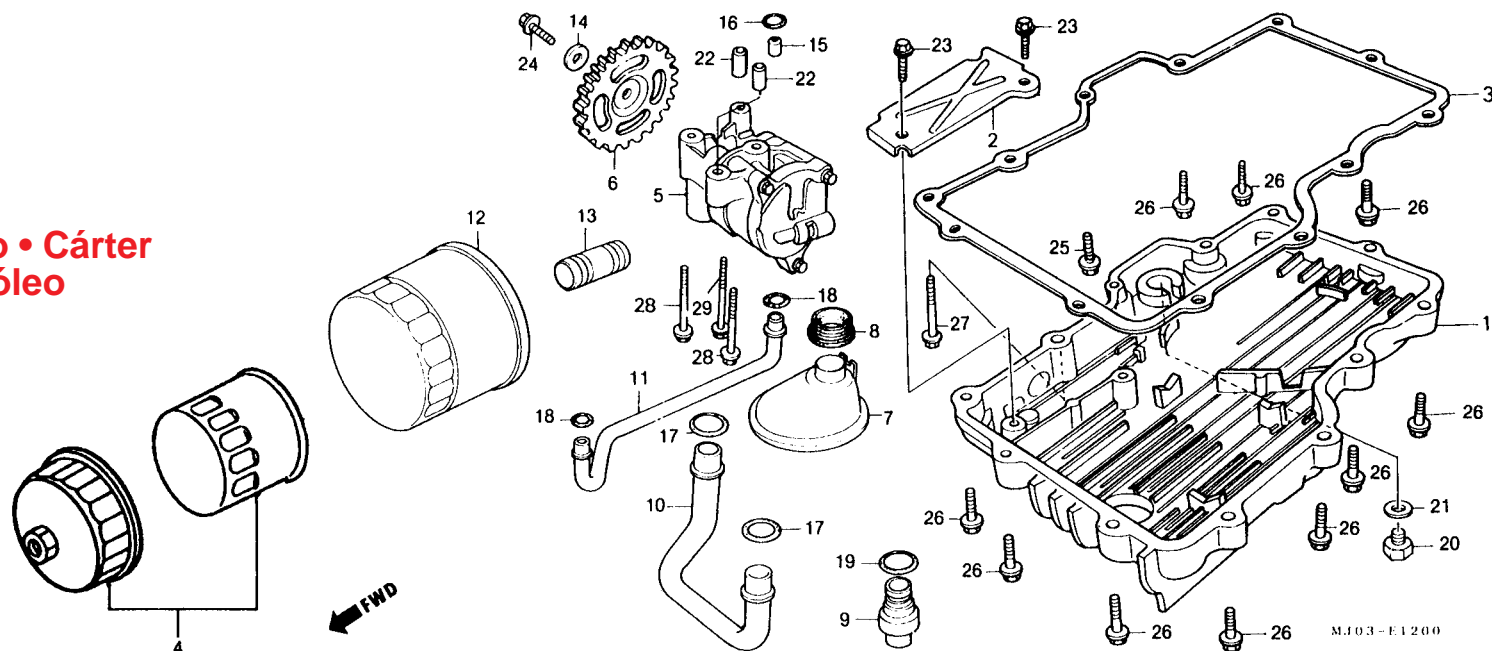

MJ03-E1200

Item de serviço	T.M.O.	Ref. N°	N° da peça	Descrição	CBX750F INDY	Nota	N° de série
		23	95700-06012-08	PARAFUSO, FLANGE, 6 x 12.....	2
			95701-06012-08	PARAFUSO, FLANGE, 6 x 12.....	2
		24	95700-06016-08	PARAFUSO, FLANGE, 6 x 16.....	1
			95701-06016-08	PARAFUSO, FLANGE, 6 x 16.....	1
		25	95700-06022-07	PARAFUSO, FLANGE, 6 x 22.....	1
		26	95700-06028-07	PARAFUSO, FLANGE, 6 x 28.....	10
			95701-06028-07	PARAFUSO, FLANGE, 6 x 28.....	10
		27	95700-06040-07	PARAFUSO, FLANGE, 6 x 40.....	1
			95701-06040-08	PARAFUSO, FLANGE, 6 x 40.....	1
		28	95700-06050-00	PARAFUSO, FLANGE, 6 x 50.....	2
			95701-06050-00	PARAFUSO, FLANGE, 6 x 50.....	2
		29	95700-06060-08	PARAFUSO, FLANGE, 6 x 60.....	1
			95701-06060-08	PARAFUSO, FLANGE, 6 x 60.....	1

M-13

Carcaça do motor

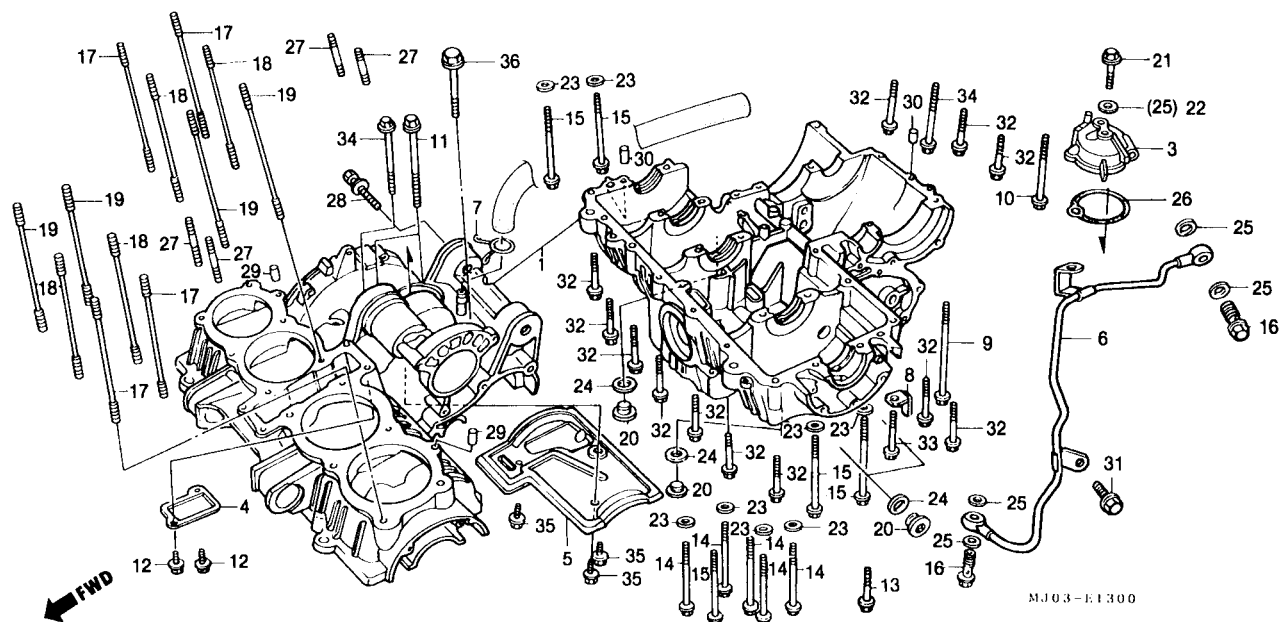
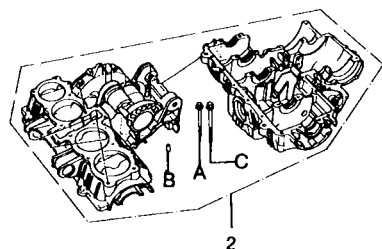

Item de serviço	T.M.O.	Ref. N°	N° da peça	Descrição	CBX750F INDY	Nota	N° de série
CONJ. CARCAÇA, MOTOR*10,3		1	11000-MJ0-040	CONJ. CARCAÇA, MOTOR	1
TAMPA, SEPARADOR AR0,9		*	11000-MJ0-050	CONJ. CARCAÇA, MOTOR	1
PLACA COMP., RESPIRO*5,8		*	11000-MJ0-060	CONJ. CARCAÇA, MOTOR	1
TUBO A, COMP. ÓLEO2,2		* 2	11000-MJ0-406	CONJ. CARCAÇA, MOTOR	1
		*	11000-MJ0-416	CONJ. CARCAÇA, MOTOR	1
		3	11106-MJ0-950	TAMPA, SEPARADOR AR	1
		*	11106-MJ0-952	TAMPA, SEPARADOR AR	1
		4	11108-MJ0-950	PLACA COMP., RESERVATÓRIO ÓLEO GERADOR	1
		5	11110-MJ1-770	PLACA COMP., RESPIRO	1
		8	15521-MJ0-030	TUBO A, COMP. ÓLEO	1
		7	18534-634-670	PRESILHA, TUBO RESPIRO, 16.....	1
		8	30302-MJ0-000	GRAMPO, FIO GERADOR (B).....	1
		9	90004-MJ0-000	PARAFUSO, FLANGE, 6 x 125.....	1
		10	90005-MJ0-000	PARAFUSO, FLANGE, 8 x 70.....	1
		11	90006-MJ0-000	PARAFUSO, FLANGE, 7 x 98.....	2
		*	95701-08100-07	PARAFUSO, FLANGE, 8 x 100.....	2
		12	90009-ME5-000	PARAFUSO, ALLEN FLANGE, 6 x 14.....	2
		*13	90013-MJ1-770	PARAFUSO, SOQUETE, 6 x 25.....	4
		14	90023-MJ0-000	PARAFUSO, FLANGE, 8 x 120.....	5
		15	90024-MJ0-000	PARAFUSO, FLANGE, 8 x 88.....	5
		16	90026-MJ0-000	PARAFUSO, ÓLEO FLANGE, 10 x 30.....	2
		17	90031-MJ0-000	PRISONEIRO, 9 x 168	4
			90031-MJ0-305	PRISONEIRO, 9 x 168 (OPCIONAL)	4
		18	90033-MJ0-000	PRISONEIRO, 9 x 178	4
			90033-MJ0-305	PRISONEIRO, 9 x 178 (OPCIONAL)	4

Componentes		11000-MJ0-406	
		11000-MJ0-416	
A	90081-MJ0-010	PARAFUSO, FLANGE, 9 x 45	1
B	90721-MJ0-010	PINO, GUIA	1
C	95701-06100-07	PARAFUSO, FLANGE, 8 x 100	2

M-13

Carcaça do motor

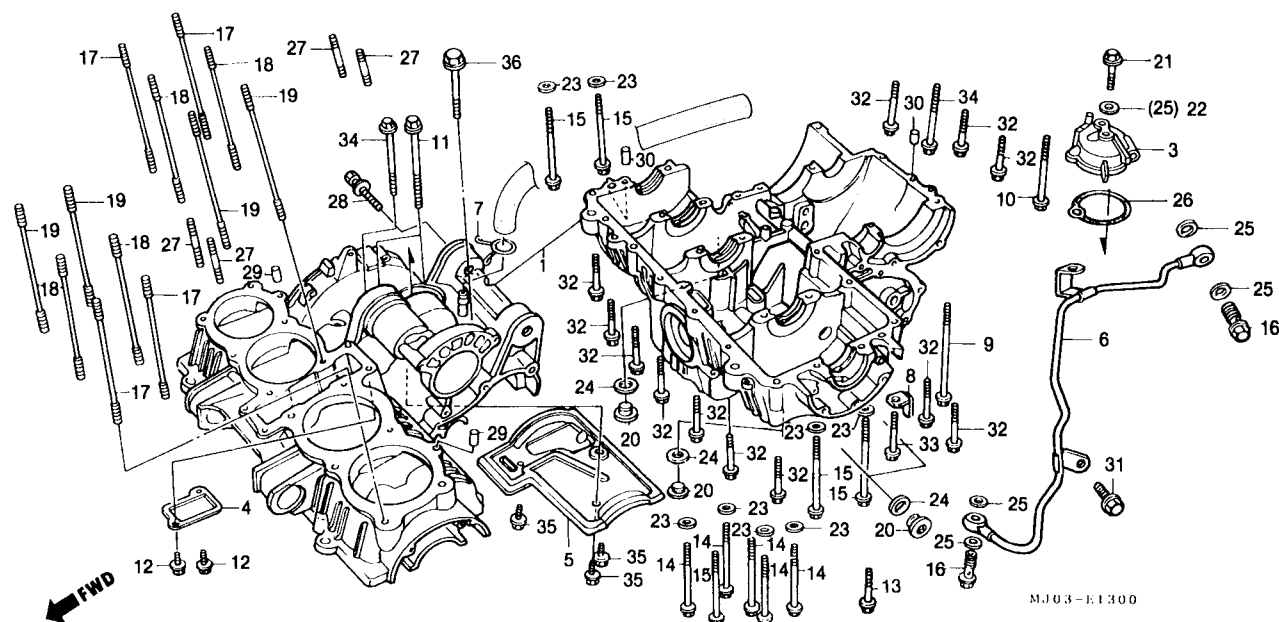
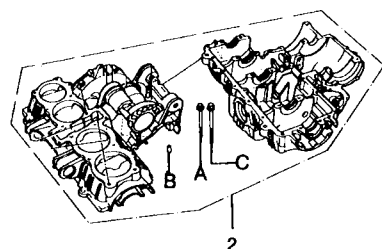

MJ03-E1300

Item de serviço	T.M.O.	Ref. N°	N° da peça	Descrição	CBX750F INDY	Nota	N° de série
		19	90034-MJ0-000	PRISIONEIRO, 9 x 168	4
			90034-MJ0-305	PRISIONEIRO, 9 x 168 (OPCIONAL)	4
		20	90048-ME5-000	PARAFUSO, VEDAÇÃO, 20 mm	6
		21	90081-MJ0-000	PARAFUSO, FLANGE, 10 x 45	1
		*	90081-MJ0-010	PARAFUSO, FLANGE, 10 x 45	1
		22	90401-MJ0-000	ARRUELA, VEDAÇÃO, 11 mm	1	9500785 ~
		23	90441-469-000	ARRUELA, VEDAÇÃO, 8 mm	8
		24	90442-ME5-000	ARRUELA, VEDAÇÃO, 20 mm	6
		25	90545-MJ1-770	ARRUELA, PARAFUSO, ÓLEO	5	~ 9500784
				4	9500785 ~
		26	91316-MJ0-003	ANEL VEDAÇÃO, 50 x 2,5	1
		27	92700-06040-0B	PRISIONEIRO, 6 x 40	4
		28	93491-06016-00	PARAFUSO, ARRUELA, 6 x 16	1
		29	94301-10160	PINO, GUIA, 10 x 16	2
		30	94302-10160	PINO B, GUIA, 10 x 16	3
		31	95700-06010-07	PARAFUSO, FLANGE, 6 x 10	1
		32	95700-06045-07	PARAFUSO, FLANGE, 6 x 45	12
		33	95701-06055-07	PARAFUSO, FLANGE, 6 x 55	1
		34	95700-06080-07	PARAFUSO, FLANGE, 6 x 80	2
		35	95800-06014-08	PARAFUSO, FLANGE, 6 x 14	3
		36	96300-08060-07	PARAFUSO, FLANGE, 8 x 60	1

M-14

Árvore de manivelas • Pistão

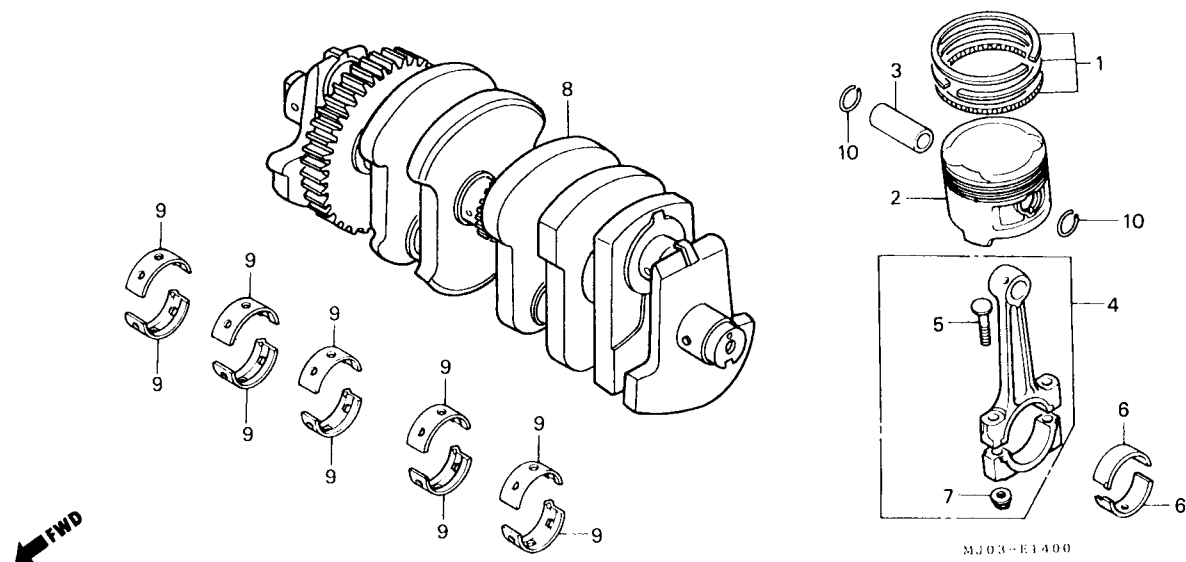

Item de serviço	T.M.O.	Ref. Nº	Nº da peça	Descrição	CBX750F INDY	Nota	Nº de série
JOGO ANÉIS, PISTÃO4,5 (ADICIONAR 0,2 POR UNIDADE)		1	13011-MJ1-771	JOGO ANÉIS, PISTÃO (STD)	4
• PISTÃO (ADICIONAR 0,2 POR UNIDADE)			13021-MJ1-771	JOGO ANÉIS, PISTÃO (0,25)	(4)
			13031-MJ1-771	JOGO ANÉIS, PISTÃO (0,50)	(4)
			13041-MJ1-771	JOGO ANÉIS, PISTÃO (0,75)	(4)
PINO, PISTÃO4,4			13051-MJ1-771	JOGO ANÉIS, PISTÃO (1,00)	(4)
CONJ. BIELA*8,8 (ADICIONAR 0,3 POR UNIDADE)		2	13101-MJ0-950	PISTÃO (STD)	4
BRONZINA, BIELA*7,3 (ADICIONAR 0,3 POR UNIDADE)			13102-MJ0-950	PISTÃO (0,25)	(4)
ÁRVORE, MANIVELAS COMP*9,8			13103-MJ0-950	PISTÃO (0,50)	(4)
BRONZINA A, ÁRVORE MANIVELAS*8,9 (UMA OU TODAS)			13104-MJ0-950	PISTÃO (0,75)	(4)
			13105-MJ0-950	PISTÃO (1,00)	(4)
		3	13111-MJ0-000	PINO, PISTÃO	4
		4	13201-MJ0-000	CONJ. BIELA (A)	4
			13202-MJ0-000	CONJ. BIELA (B)	4
			13203-MJ0-000	CONJ. BIELA (C)	4
			13204-MJ0-000	CONJ. BIELA (D)	4
			13205-MJ0-000	CONJ. BIELA (E)	4
		5	13213-ME5-000	PARAFUSO, BIELA	8
		6	13214-MJ0-003	BRONZINA A, BIELA (MARROM)	8	~ 9300904
		*	13214-MJ0-013	BRONZINA A, BIELA (MARROM)	8	9300905 ~
			13215-MJ0-003	BRONZINA B, BIELA (VERDE)	8	~ 9300904
		*	13215-MJ0-013	BRONZINA B, BIELA (VERDE)	8	9300905 ~
			13216-MJ0-003	BRONZINA C, BIELA (AMARELO)	8	~ 9300904
		*	13216-MJ0-013	BRONZINA C, BIELA (AMARELO)	8	9300905 ~
		7	13215-ML7-000	PORCA, BIELA	8
		8	13300-MJ0-950	ÁRVORE MANIVELAS COMP	1

M-14

Árvore de manivelas • Pistão

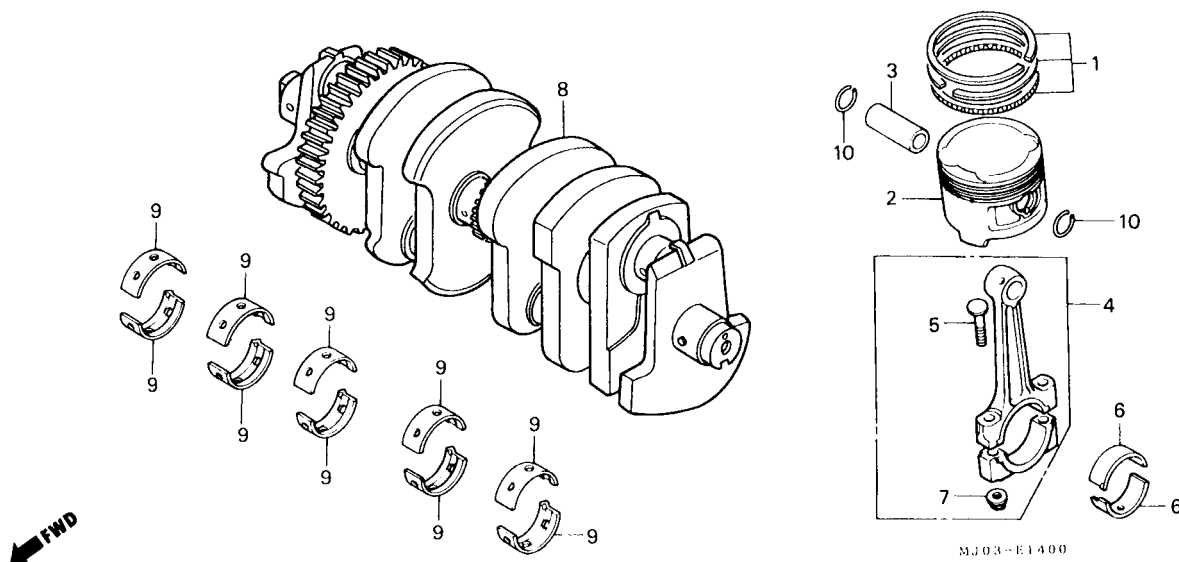

Item de serviço	T.M.O.	Ref. N°	N° da peça	Descrição	CBX750F INDY	Nota	N° de série
		9	13318-MJ0-010	BRONZINA B, ÁRVORE MANIVELAS (AMARELO)	10
			13317-MJ0-010	BRONZINA C, ÁRVORE MANIVELAS (ROSA)	10
			13318-MJ0-000	BRONZINA D, ÁRVORE MANIVELAS (VERMELHO)	10
		10	94801-17000	TRAVA, PINO PISTÃO, 17 mm	8

Seleção da bronzina da biela
(Folga de óleo 20 - 44µm)

Seleção da bronzina da árvore de manivelas
(Folga de óleo 20 - 54µm)

Colo da biela D.E. 36Ø		A	B
Biela D.I. 39Ø		0 - (-0.008)	(-0.008) - (-0.016)
1	0 ~ +0.008	(13216-MJ0-003) 13216-MJ0-013 C (AMARELO)	(13215-MJ0-003) 13215-MJ0-013 B (VERDE)
2	+0.008 ~ +0.016	(13215-MJ0-003) 13215-MJ0-013 B (VERDE)	(13214-MJ0-003) 13214-MJ0-013 A (MARROM)

Árvore de manivelas D.E. 36Ø		1	2
Carcaça D.I. 39Ø		0 - (-0.008)	(-0.008) - (-0.016)
A	0 ~ +0.008	13218-MJ0-000 D (VERMELHO)	13217-MJ0-010 C (ROSA)
B	+0.008 ~ +0.016	13217-MJ0-010 C (ROSA)	13216-MJ0-010 B (AMARELO)

M-15

Transmissão

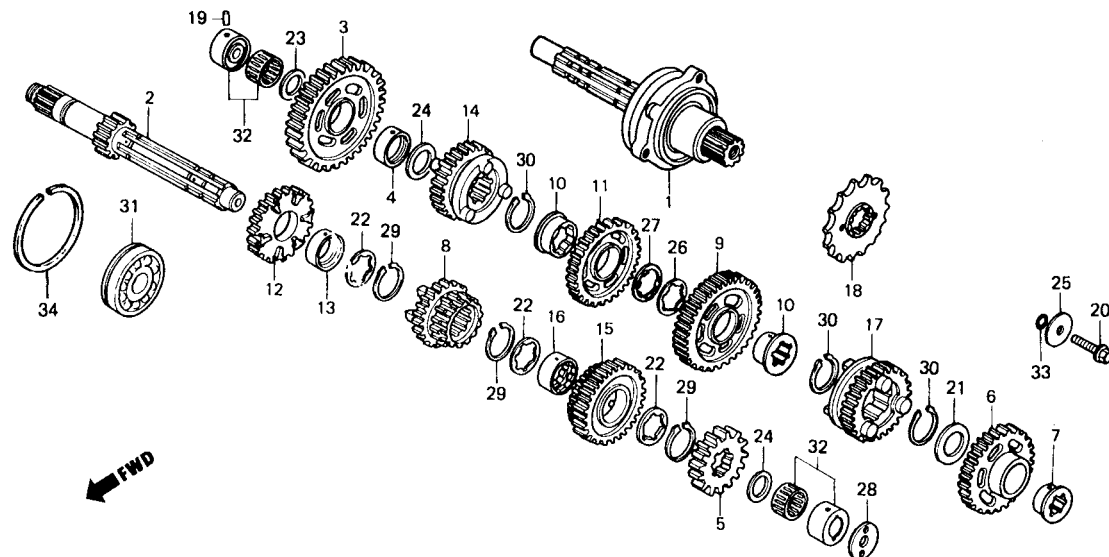

Item de serviço	T.M.O.	Ref. Nº	Nº da peça	Descrição	CBX750F INDY	Nota	Nº de série
ÁRVORE SECUNDÁRIA COMP*6,1 (INCLUI PEÇA RELATIVA)		1	23200-MJ0-000	ÁRVORE SECUNDÁRIA COMP.....	1
• ÁRVORE PRINCIPAL (INCLUI PEÇA RELATIVA)		2	23211-MJ0-000	ÁRVORE PRINCIPAL (14D)	1
(QDO. FOR EXECUTADA A		3	23421-MJ0-000	ENGRENAGEM, SECUNDÁRIA, 1ª (42D)	1
MANUTENÇÃO DA UNIDADE COMP. O		4	23422-MB0-070	BUCHA, 20 x 11,8	1
T.M.O. SERÁ 6,3)		5	23431-MJ0-000	ENGRENAGEM, PRINCIPAL, 2ª (17D).....	1
PINHÃO TRANSMISSÃO0,3		6	23441-MJ0-000	ENGRENAGEM, SECUNDÁRIA, 2ª (38D)	1
		7	23442-MJ0-000	BUCHA, 25 mm	1
		8	23451-MJ0-000	ENGRENAGEM, PRINCIPAL, 3ª & 4ª (20D, 23D).....	1
		9	23461-MJ0-000	ENGRENAGEM, SECUNDÁRIA, 3ª (35D)	1
		10	23462-MJ0-000	BUCHA, ENTALHADA, 28 x 11,6	2
		11	23481-MJ0-000	ENGRENAGEM, SECUNDÁRIA, 4ª (33D)	1
		12	23491-MJ0-000	ENGRENAGEM, PRINCIPAL, 5ª (25D).....	1
		13	23495-MB0-000	BUCHA, 25 x 12	1
		14	23501-MJ0-000	ENGRENAGEM, SECUNDÁRIA, 5ª (31D)	1
		15	23511-MJ0-000	ENGRENAGEM, PRINCIPAL, 6ª (26D).....	1
		16	23512-MB0-000	BUCHA ENTALHADA, 25 x 12,5	1
		17	23521-MJ0-000	ENGRENAGEM, SECUNDÁRIA, 6ª (29D)	1
		18	23801-MJ0-000	PINHÃO, TRANSMISSÃO (16D).....	1
		19	24261-283-000	PINO GUIA	1
		20	90037-422-003	PARAFUSO, ESPECIAL, 10 mm	1
		27	90451-422-000	ARRUELA, ENCOSTO, 28 mm	1
		22	90452-371-000	ARRUELA, ENCOSTO, 25 x 34	3
		23	90453-MB0-770	ARRUELA, ENCOSTO, 20 x 1,05	1
		24	90454-428-000	ARRUELA, ENCOSTO, 20 x 1,00	2
		25	90459-438-000	ARRUELA, 10,2 mm	1

M-15

Transmissão

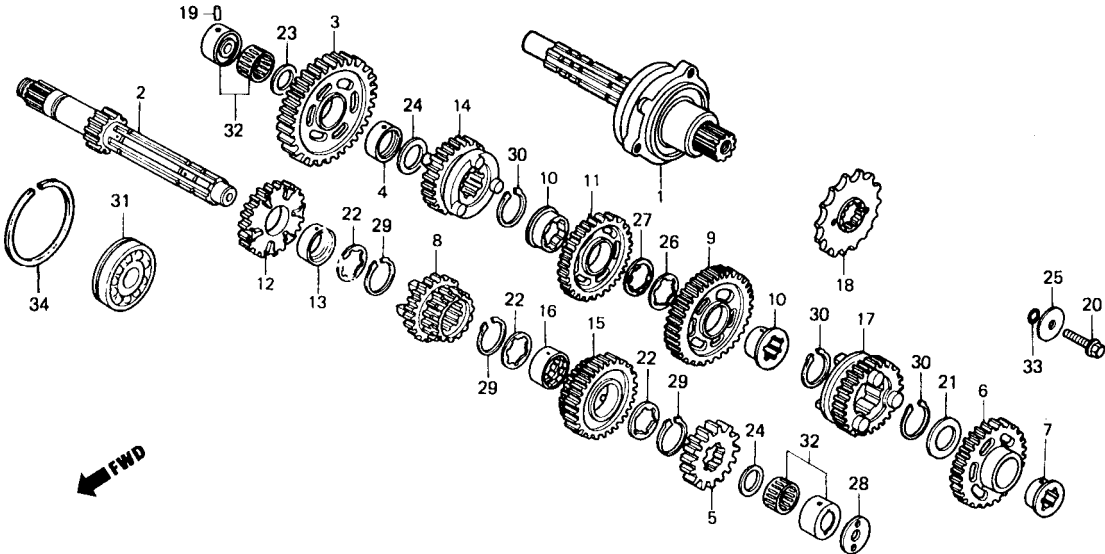

Item de serviço	T.M.O.	Ref. Nº	Nº da peça	Descrição	CBX750F INDY	Nota	Nº de série
		26	90461-MB2-000	ARRUELA, ENCOSTO, 28 mm	1
		27	90462-MB2-000	ARRUELA, TRAVA, 28 mm	1
		28	90558-MJ0-000	BUCHA	1
		29	90601-300-000	ANEL ELÁSTICO, 25 mm	3
		30	90601-422-000	ANEL ELÁSTICO, 28 mm	3
		31	91004-657-008	ROLAMENTO, RADIAL ESFERAS, 6305	1
		32	91022-415-008	ROLAMENTO, AGULHAS, 20 mm	2
		33	91305-422-000	ANEL, VEDAÇÃO, 9,8 x 2,4	1
		*34	94560-62200	ANEL, PRESSÃO, 62 mm	1

M-16

Tambor seletor • Eixo seletor de marchas

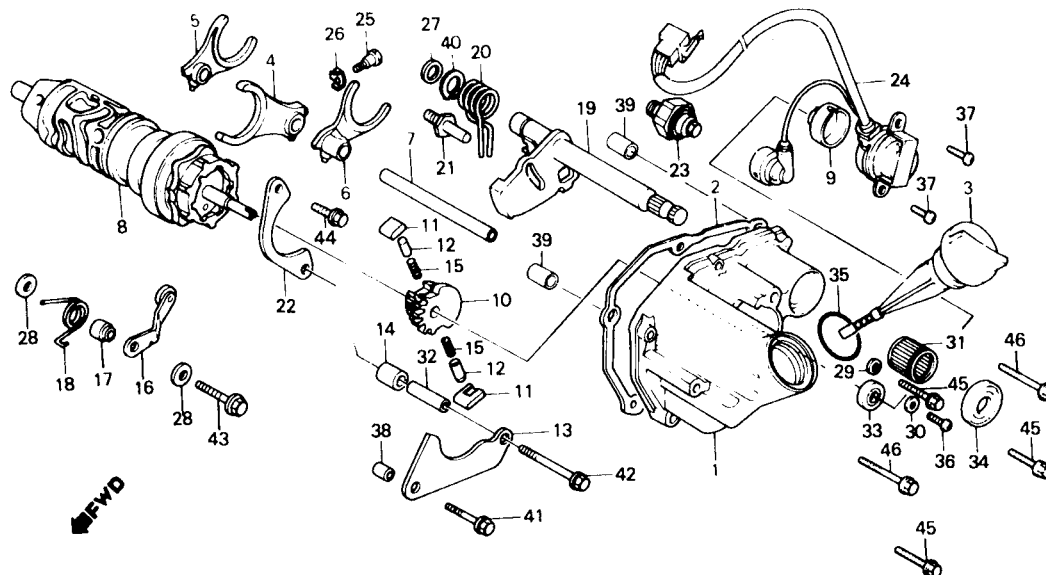

Item de serviço	T.M.O.	Ref. Nº	Nº da peça	Descrição	CBX750F INDY	Nota	Nº de série
TAMPA, CÂMBIO.....1,3		1	11351-MJ0-000	TAMPA, CÂMBIO	1		
• ROLAMENTO, AGULHAS			11351-MJ0-010	TAMPA, CÂMBIO	1		
JUNTA, TAMPA CÂMBIO	1,0		11351-MJ0-305	CONJUNTO, TAMPA CÂMBIO.....	1		
GARFO SELETOR	6,0	2	11394-MJ0-000	JUNTA, TAMPA, CÂMBIO	1		
(UMA OU TODAS)		3	15650-MJ0-600	MEDIDOR, NÍVEL ÓLEO	1		
TAMBOR SELETOR COMP	6,3	4	24211-MJ0-000	GARFO, SELETOR PRINCIPAL	1		
CATRACA, TAMBOR.....1,2		5	24221-MJ0-000	GARFO, SELETOR DIR	1		
(INCLUI PEÇA RELATIVA).....1,2		6	24225-MJ0-000	GARFO, SELETOR ESQ	1		
• POSICIONADOR COMP., TAMBOR SELETOR		7	24231-MJ0-000	EIXO COMP., GARFO SELETOR.....	1		
ROLAMENTO, AGULHAS PLACA GUIA	1,1	8	24310-MJ0-000	TAMBOR SELETOR COMP	1		
• EIXO COMP., SELETOR MARCHAS (INCLUI PEÇA RELATIVA)		9	24314-MJ0-000	POSICIONADOR, INTERRUPTOR MARCHA	1		
• CONJ. INTERRUPTOR, PRESSÃO ÓLEO		10	24321-MJ0-000	CATRACA, TAMBOR.....	1		
CONJ. INTERRUPTOR, CÂMBIO	0,5		24321-MJ0-010	CATRACA, TAMBOR.....	1		
		11	24324-MJ0-000	LINGÜETA, CATRACA	2		
		12	24326-360-000	ÊMBOLO, LINGÜETA.....	2		
		13	24328-MJ0-000	PLACA, GUIA	1		
		14	24329-KG4-000	BUCHA, ESPAÇADORA.....	1		
		15	24329-360-000	MOLA, ÊMBOLO LINGÜETA.....	2		
		16	24430-MJ0-000	POSICIONADOR COMP. TAMBOR SELETOR.....	1		
		17	24432-413-000	BUCHA, POSICIONADOR TAMBOR SELETOR.....	1		
		18	24435-MJ0-000	MOLA, POSICIONADOR TAMBOR SELETOR	1		
		19	24610-MJ0-010	EIXO COMP., SELETOR MARCHAS	1		
		20	24651-KA3-710	MOLA, RETORNO SELETOR	1		~ 9500600
			24651-MJ1-000	MOLA, RETORNO SELETOR	1		9500601 ~
		21	24652-035-000	PINO, MOLA RETORNO SELETOR.....	1		
		22	24655-MJ0-000	PLACA, ASSENTO ROLAMENTO TAMBOR	1		
		23	35500-MJ4-014	CONJ. INTERRUPTOR, PRESSÃO ÓLEO	1		
		24	35759-MJ0-940	CONJ. INTERRUPTOR, CÂMBIO	1		
		25	90041-MB0-000	PARAFUSO, ESPECIAL, 7 x 18	1		

M-16

Tambor seletor • Eixo seletor de marchas

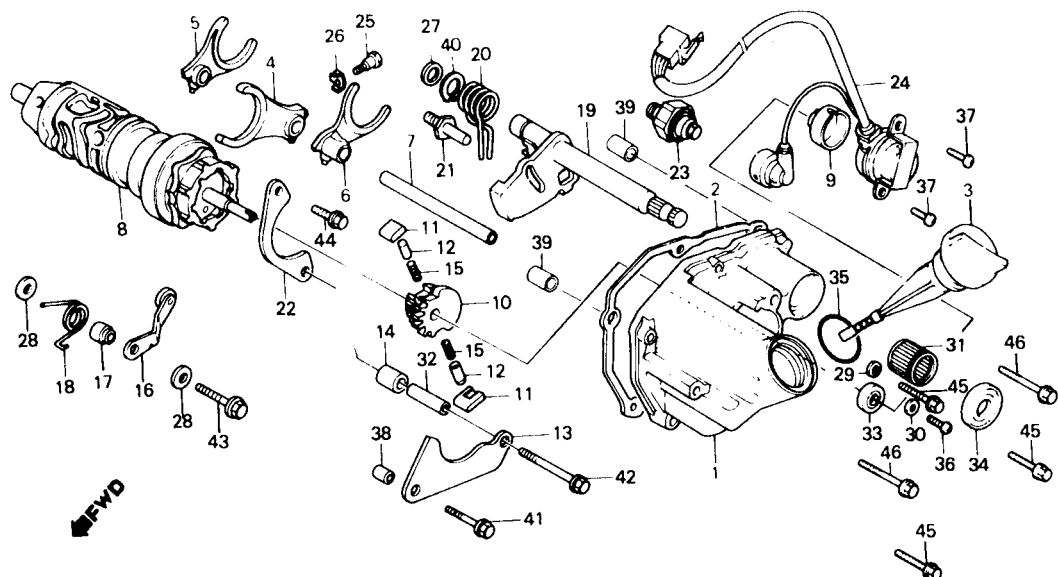

Item de serviço	T.M.O.	Ref. Nº	Nº da peça	Descrição	CBX750F INDY	Nota	Nº de série
		26	90407-MB0-000	ARRUELA, TRAVA	1
		27	90451-155-000	ARRUELA, 14 mm	1
		28	90453-292-010	ARRUELA, POSICIONADOR TAMBOR SELETOR	2
		29	90461-357-000	ARRUELA, VEDAÇÃO, 6,5 x 12 mm	1
		30	90544-GF4-003	ARRUELA, ESPECIAL	1
		31	91101-121-691	ROLAMENTO, AGULHAS	1
		32	91104-KG4-000	PINO, GUIA, 8 x 29,5	1
		33	91205-MJ0-003	RETENTOR ÓLEO, 6 x 16 x 5	1
			91205-MJ0-005	RETENTOR ÓLEO, 6 x 16 x 5	1
		34	91206-MA6-003	RETENTOR ÓLEO, 14 x 28 x 7	1
			91206-MA6-005	RETENTOR ÓLEO, 14 x 28 x 7	1
		35	91307-425-003	ANEL VEDAÇÃO, 21,5 x 3,2	1
		36	93500-04008-0A	PARAFUSO PHILLIPS, 4 x 8	1
		37	93500-06014-0H	PARAFUSO PHILLIPS, 6 x 14	2
		38	90701-MJ1-950	PINO A, GUIA, 8 x 10	1
		39	94301-08140	PINO, GUIA, 8 x 14	2
		40	94510-14000	ANEL ELÁSTICO, EXTERNO, 14 mm	1
		41	95700-06025-08	PARAFUSO, FLANGE, 6 x 25	1
		42	95700-08045-08	PARAFUSO, FLANGE, 6 x 45	1
		43	95800-06028-09	PARAFUSO, FLANGE, 6 x 25	1
		44	98000-06016-00	PARAFUSO, FLANGE, 6 x 16	1
		45	98000-06025-07	PARAFUSO, FLANGE, 6 x 25	3
		46	96000-06035-07	PARAFUSO, FLANGE, 6 x 35	2

M-17

Carburador

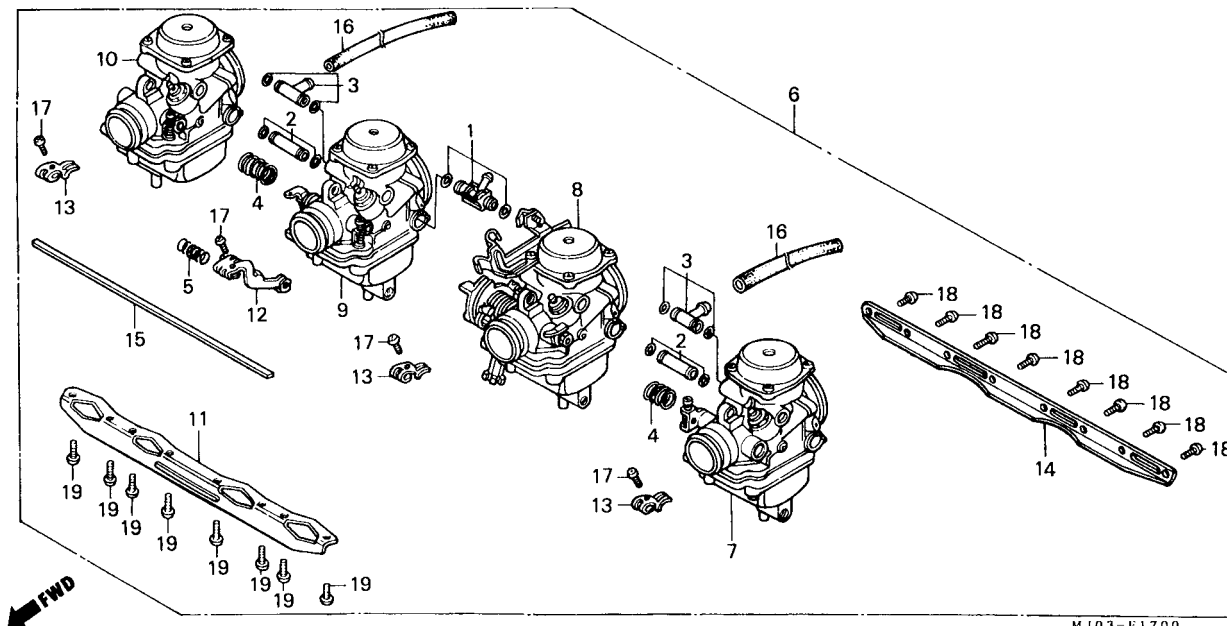

Item de serviço	T.M.O.	Ref. Nº	Nº da peça	Descrição	CBX750F INDY	Nota	Nº de série
JOGO JUNÇÃO COMBUSTÍVEL.....1,1 (ADICIONAR 0,2 POR UNIDADE)		1	16026-MA6-003	JOGO JUNÇÃO.....	1
CONJ. CARBURADOR.....1,0		2	16042-ME5-671	JOGO JUNÇÃO, COMBUSTÍVEL.....	2
CONJ. CARBURADOR Nº 1.....1,3 (ADICIONAR 0,3 POR UNIDADE)		3	16047-MA6-003	JOGO JUNÇÃO, COMBUSTÍVEL.....	2
VARETA.....0,6		4	16053-MAB-003	MOLA.....	2
		5	16054-MA6-003	MOLA.....	1
		6	16100-MJ0-955	CONJ. CARBURADOR.....	1
		*	16100-MJ0-957	CONJ. CARBURADOR.....	1
		7	16101-MJ0-953	CONJ. CARBURADOR Nº 1.....	1
		*	16101-MJ0-954	CONJ. CARBURADOR Nº 1.....	1
		8	16102-MJ0-953	CONJ. CARBURADOR Nº 2.....	1
		*	16102-MJ0-954	CONJ. CARBURADOR Nº 2.....	1
		9	16103-MJ0-953	CONJ. CARBURADOR Nº 3.....	1
		*	16103-MJ0-954	CONJ. CARBURADOR Nº 3.....	1
		10	16104-MJ0-953	CONJ. CARBURADOR Nº 4.....	1
		*	16104-MJ0-954	CONJ. CARBURADOR Nº 4.....	1
		11	16119-ME5-871	SUPORTE, PLACA.....	1
		12	16120-ME5-871	ALAVANCA, AFOGADOR.....	1
		13	16121-MA6-003	ALAVANCA, AFOGADOR.....	3
		14	16129-ME5-871	SUPORTE, PLACA.....	1
		15	18145-MJ1-671	VARETA.....	1
		18	16199-MJ1-871	TUBO, COMBUSTÍVEL.....	2
		17	93500-04008-1A	PARAFUSO PHILLIPS, 4 x 8.....	4
		18	93500-05010-0A	PARAFUSO PHILLIPS, 5 x 10.....	8
		19	93500-08012-0A	PARAFUSO PHILLIPS, 6 x 12.....	8

M-17.1

Carburador (Peças Componentes)

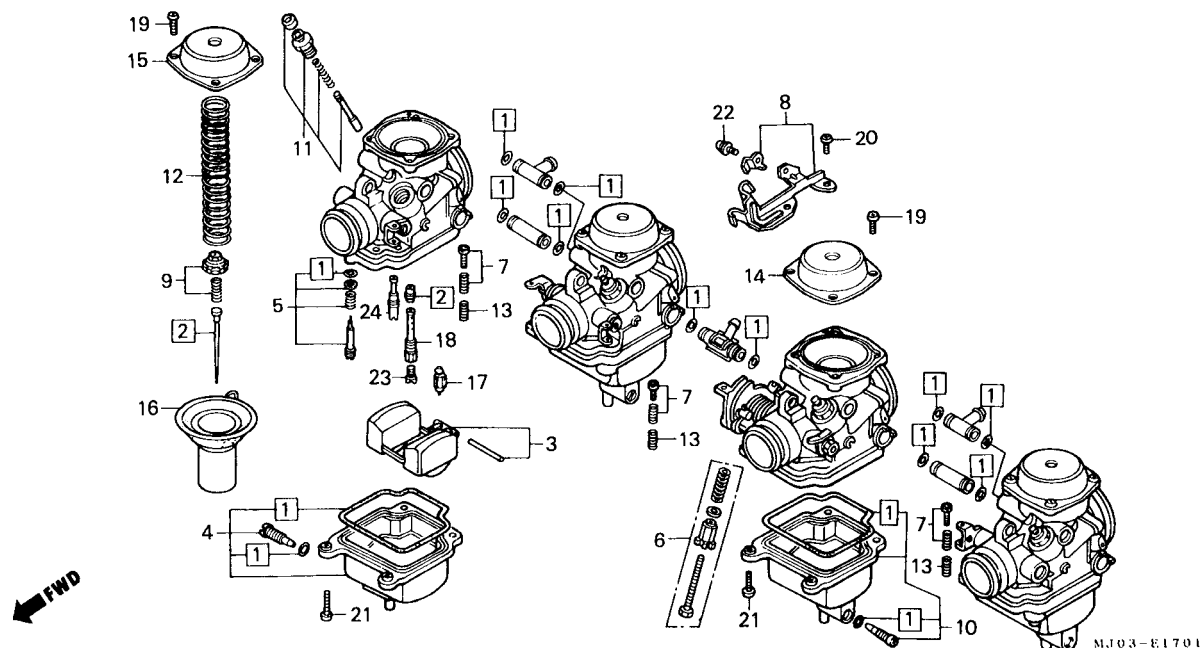

Item de serviço	T.M.O.	Ref. Nº	Nº da peça	Descrição	CBX750F INDY	Nota	Nº de série
JOGO VÁLVULA, AGULHA.....1,2 (ADICIONAR 0,2 POR UNIDADE)		1	16010-MA6-013	JOGO, JUNTAS & GUARNIÇÕES.....	4		
JOGO BÓIA.....1,0 (ADICIONAR 0,2 POR UNIDADE)		2	16012-MJ0-951	JOGO VÁLVULA, AGULHA.....	4		
GICLEUR, PRINCIPAL (ADICIONAR 0,2 POR UNIDADE)		3	16013-MA6-003	JOGO, BCIA.....	4		
VÁLVULA COMP., CUBA (ADICIONAR 0,2 POR UNIDADE)		4	16015-MJ1-672	JOGO CUBA, BÓIA (CARBURADOR Nº 4).....	1		
JOGO CUBA, BÓIA.....0,7 (ADICIONAR 0,1 POR UNIDADE)		5	16018-MA6-003	JOGO, PARAFUSO.....	4		
JOGO VÁLVULA, AFOGADOR.....0,6 (ADICIONAR 0,1 POR UNIDADE)		6	16028-MJ0-601	JOGO PARAFUSO.....	1		
(QDO. FOR EXECUTADA A MANUTENÇÃO DA UNIDADE COMP. O T.M.O. SERÁ 0,8)		7	16029-KE8-004	JOGO, PARAFUSO C.....	3		
PISTÃO, CARBURADOR.....0,4 (ADICIONAR 0,2 POR UNIDADE)		8	16035-ME5-671	JOGO PLACA, SUPORTE.....	1		
		9	16037-ME5-671	JOGO SUPORTE, AGULHA.....	4		
		10	16045-MJ1-672	JOGO CUBA, BÓIA.....	3		
		11	16046-MJ0-951	JOGO VÁLVULA, AFOGADOR.....	4		
		12	16051-MJ7-671	MOLA.....	4		
		13	16052-ME9-672	MOLA.....	3		
		14	16107-ME5-671	TAMPA COMP. (CARBURADOR Nº 2, 3).....	2		
		15	16108-MJ1-671	TAMPA COMP. (CARBURADOR Nº 1, 4).....	2		
		16	16111-KR0-003	PISTÃO, CARBURADOR.....	4		
		*	16111-MJ0-951	PISTÃO, CARBURADOR.....	4		
		17	16155-397-971	VÁLVULA COMP., CUBA.....	4		
		18	16165-417-004	PULVERIZADOR.....	4		
		*	16165-MJ0-952	PULVERIZADOR.....	4		
		19	93500-04008-0A	PARAFUSO PHILLIPS, 4 x 8.....	14		
		20	93500-04010-0A	PARAFUSO PHILLIPS, 4 x 10.....	2		
		21	93500-04014-0A	PARAFUSO PHILLIPS, 4 x 14.....	16		
		22	93892-04012-00	PARAFUSO-ARRUELA, 4 x 12.....	1		
		23	99101-393-1180	GICLEUR, PRINCIPAL, #118.....	4		
		*	99101-443-1180	GICLEUR, PRINCIPAL, #118.....	4		
		24	99103-MA1-0380	GICLEUR, MARCHA LENTA, #38.....	4		
		*	99103-MJ0-0380	GICLEUR, MARCHA LENTA, #38.....	4		

C-1

Farol

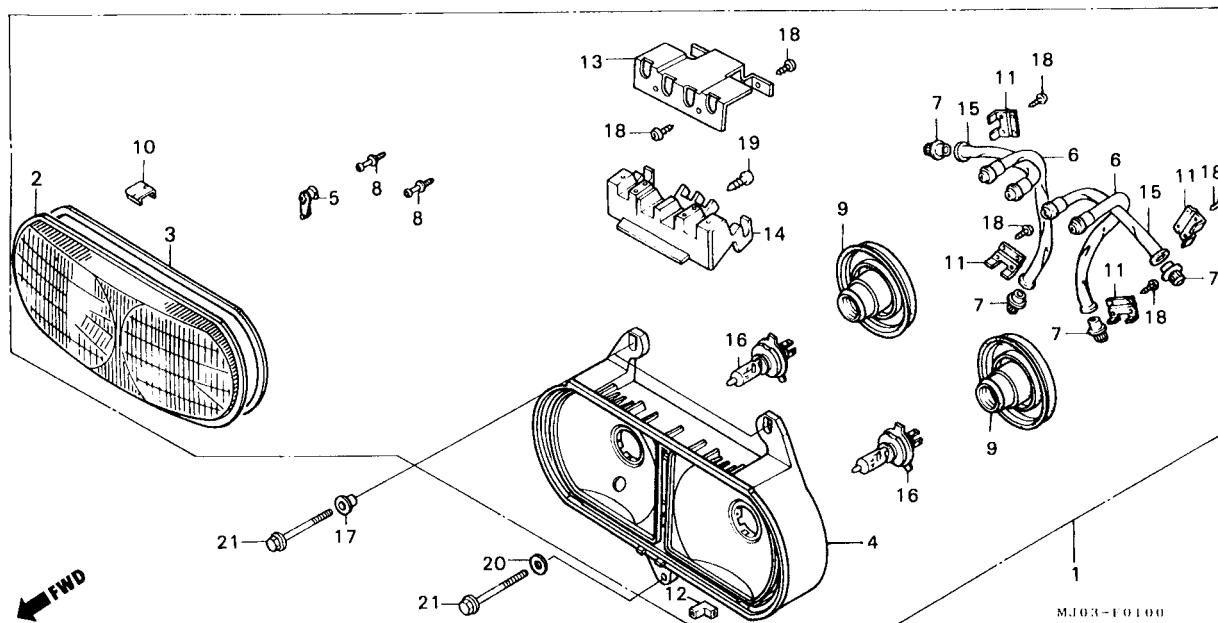

Item de serviço	T.M.O.	Ref. Nº	Nº da peça	Descrição	CBX750F INDY	Nota	Nº de série
CONJ. FAROL0,3		1	33100-MJ0-660	CONJ. FAROL	1
• LENTE, FAROL		2	33102-MJ0-660	LENTE, FAROL	1
CABO COMP. A, AJUSTE FAROL		3	33103-MJ4-601	GUARNIÇÃO LENTE	1
(QDO. FOR EXECUTADA A		4	33106-MJ0-940	CARCAÇA, FAROL.....	1
MANUTENÇÃO DA UNIDADE COMP. O		5	33107-MC7-611	SUPORTE, ARTICULAÇÃO	2
T.M.O. SERÁ 0,4)		6	33108-MJ0-940	CABO COMP. A, AJUSTE FAROL.....	2
SUPORTE, AJUSTE FAROL0,4		7	33109-MG9-771	ENGRENAGEM, AJUSTE FAROL.....	4
LÂMPADA, FAROL0,2		8	33110-MC7-611	ARTICULAÇÃO	2
		9	33112-MJ4-601	CAPA, BORRACHA	2
		10	33113-MJ4-601	PRESILHA, FIXAÇÃO LENTE	4
		11	33114-MJ4-601	SUPORTE A, AJUSTE FAROL	4
		12	33115-MG9-771	CAPA	1
		13	33116-MJ0-940	SUPORTE, AJUSTE FAROL	1
		14	33118-MJ0-940	SUPORTE, AJUSTE FAROL	1
		15	33119-MJ4-601	CABO B COMP., AJUSTE FAROL.....	2
		16	34901-KJ9-003	LÂMPADA, FAROL (12V, 45/45W)	2
		17	52157-KJ1-700	BUCHA	2
		18	93901-34220	PARAFUSO, AUTO-ATARRAXANTE, 4 x 10	16
		19	93901-34420	PARAFUSO, AUTO-ATARRAXANTE, 4 x 16	3
		20	94103-06700	ARRUELA, LISA, 6 mm.....	1
		21	95700-06020-07	PARAFUSO, FLANGE, 6 x 20.....	3

C-2

Instrumentos

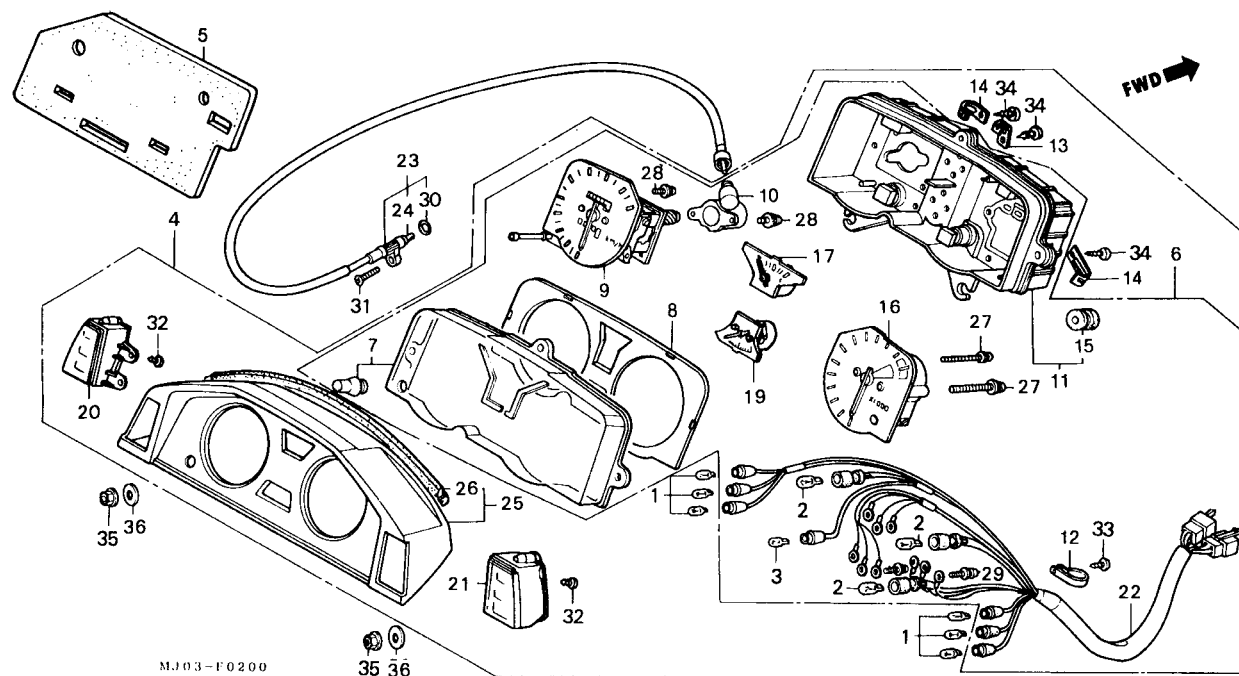

Item de serviço	T.M.O.	Ref. N°	N° da peça	Descrição	CBX750F INDY	Nota	N° de série
CONJ. INSTRUMENTOS0,6		1	34908-GA7-701	LÂMPADA, INSTRUMENTOS (12V, 3,4W)	8		~ MR211034
• JOGO INSTRUMENTOS		*	34908-KM1-871	LÂMPADA, INSTRUMENTOS (12V, 3W)	8		NR3000001 ~
• CARCAÇA SUPERIOR INSTRUMENTOS		2	34908-MB9-871	LÂMPADA, INSTRUMENTOS (12V, 1,7W)	3		
CONJ. LENTE INSTRUMENTOS0,5		3	34908-MG9-951	LÂMPADA, INSTRUMENTOS (12V, 1,7W)	1		
• CONJ. CAIXA INDICADORES PILOTO ESQ.		4	37000-MJ0-661	CONJ. INSTRUMENTOS	1		
• CONJ. CAIXA INDICADORES PILOTO DIR.		5	37005-MJ0-660	CAPA, INSTRUMENTOS	1		
CONJ. VELOCÍMETRO0,7		8	37100-MJ0-681	JOGO INSTRUMENTOS	1		
CARCAÇA INFERIOR INSTRUMENTOS0,8		7	37102-MB6-831	CONJ. LENTE INSTRUMENTOS	1		
• CONJ. TACÔMETRO		8	37103-MB6-831	PLACA, REFLETORA.....	1		
• CONJ. MEDIDOR COMBUSTÍVEL		9	37200-MJ0-881	CONJ. VELOCÍMETRO.....	1		
• CONJ. MEDIDOR VOLTAGEM		10	37205-MB6-831	JUNÇÃO, CABO VELOCÍMETRO	1		
• FIAÇÃO COMP., INSTRUMENTOS		11	37210-MJ0-661	CARCAÇA INFERIOR INSTRUMENTOS	1		
CONJ. CABO VELOCÍMETRO0,3		12	37215-KM1-670	PRESILHA FIAÇÃO INSTRUMENTOS	1		
CABO INTERNO VELOCÍMETRO0,1		13	37215-KS3-901	PRESILHA, INSTRUMENTOS	1		
		14	37218-MB6-831	GRAMPO, FIAÇÃO INSTRUMENTOS	2		
		15	37244-MB6-831	BORRACHA, INSTRUMENTOS	2		
		18	37250-MJ0-681	CONJ. TACÔMETRO.....	1		
		17	37300-MJ0-681	CONJ. MEDIDOR COMBUSTÍVEL	1		
		18	37305-KE5-008	PARAFUSO, AUTO-ATARRAXANTE, 3 x 22	8		
		19	37400-MJ0-661	CONJ. MEDIDOR VOLTAGEM	1		
		20	37600-MJ0-681	CONJ. CAIXA INDICADORES PILOTO ESQ.	1		
		21	37610-MJ0-860	CONJ. CAIXA INDICADORES PILOTO DIR.	1		
		22	37812-MJ0-661	FIAÇÃO COMP., INSTRUMENTOS	1		
		23	44830-MB6-000	CONJ. CABO VELOCÍMETRO	1		
		24	44831-MB6-000	CABO INTERNO, VELOCÍMETRO.....	1		
		25	64120-MJ0-661	CARCAÇA SUPERIOR INSTRUMENTOS	1		

C-2

Instrumentos

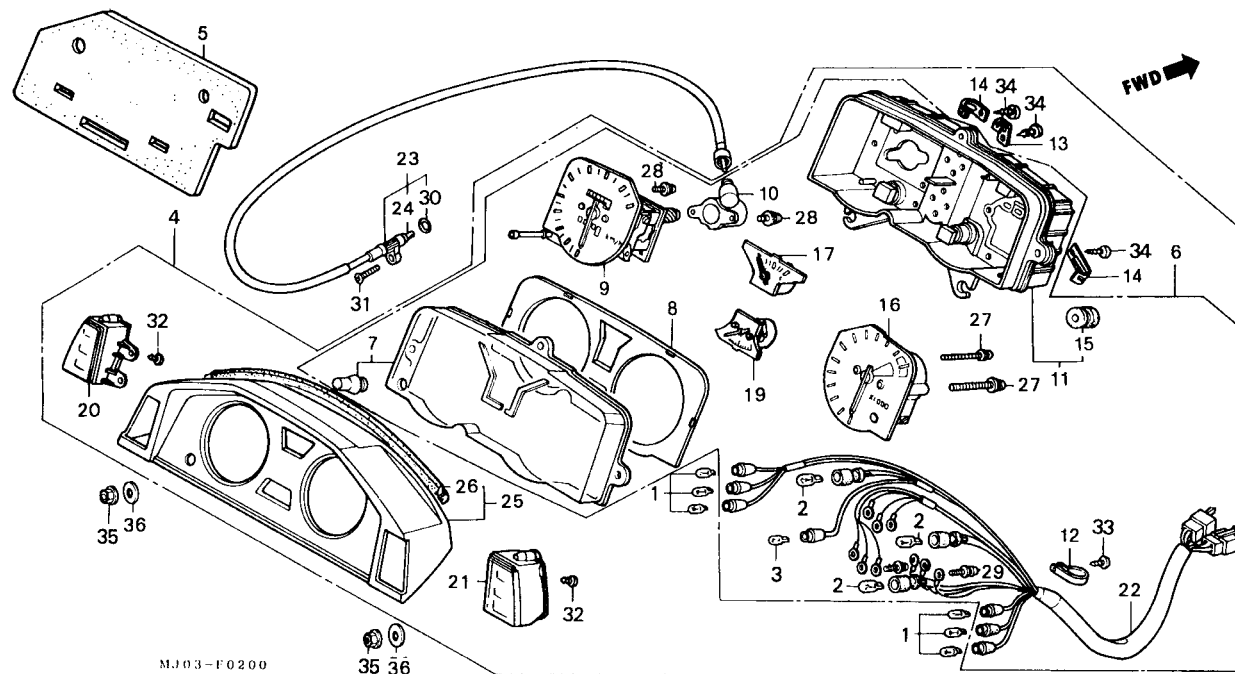

Item de serviço	T.M.O.	Ref. Nº	Nº da peça	Descrição	CBX750F INDY	Nota	Nº de série
		26	64201-MB6-830	BORRACHA, VEDAÇÃO	1
		27	90032-ML7-671	PARAFUSO AUTO-ATARRAXANTE, 4 x 36	2
		28	90035-166-008	PARAFUSO-ARRUELA PRESSÃO, 4 x 10	4
		29	90108-GN2-008	PARAFUSO-ARRUELA, 3 x 10	3
		30	91301-027-000	ANEL VEDAÇÃO, 6,8 x 1,9	1
		31	93700-05020-0G	PARAFUSO PHILLIPS, OVAL, 5 x 20	1
		32	93903-24320	PARAFUSO PHILLIPS, AUTO-ATARRAXANTE, 4 x 12	4
		33	93903-24420	PARAFUSO PHILLIPS, AUTO-ATARRAXANTE, 4 x 18	1
		34	93903-24520	PARAFUSO PHILLIPS, AUTO-ATARRAXANTE, 4 x 20	4
		35	94050-06080	PORCA FLANGE, 6 mm	2
		36	94103-06800	ARRUELA LISA, 6 mm	2

C-3

Interruptores • Cabos

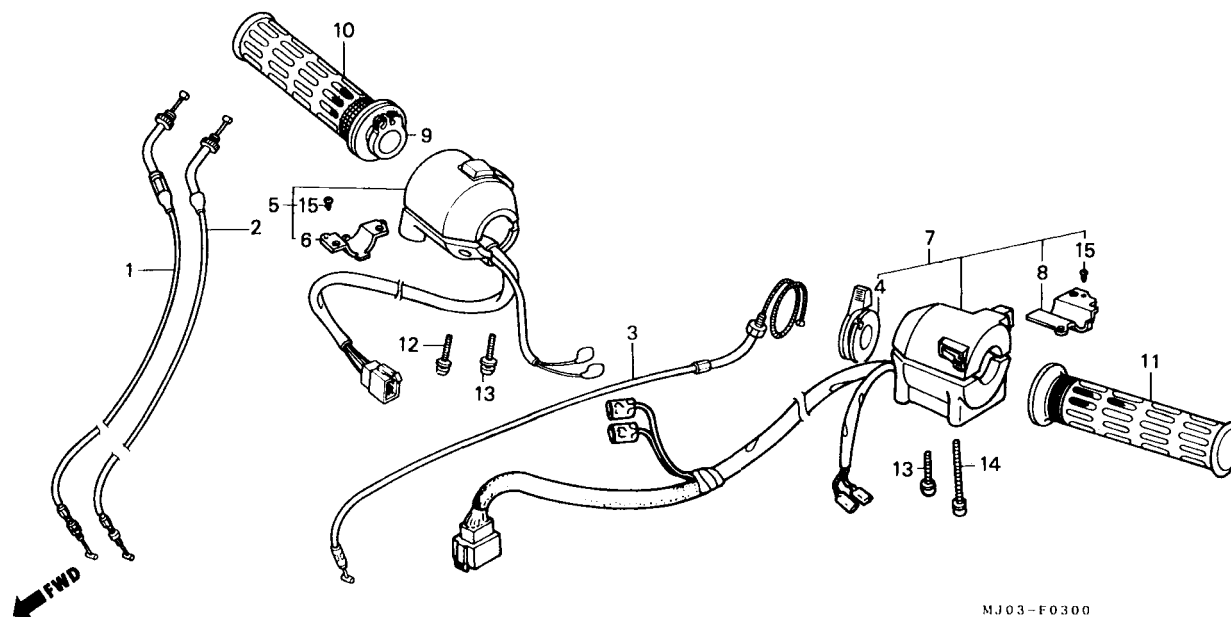

MJ03-F0300

Item de serviço	T.M.O.	Ref. Nº	Nº da peça	Descrição	CBX750F INDY	Nota	Nº de série
CABO COMP., ACELERADOR0,5 (UMA OU TODAS)		1	17910-MJ0-950	CABO A, COMP., ACELERADOR	1
		*	17910-MJ0-940	CABO A, COMP., ACELERADOR	1
CABO COMP., AFOGADOR.....0,4		2	17920-MJ0-950	CABO B, COMP., ACELERADOR	1
ALAVANCA, AFOGADOR.....0,3		*	17920-MJ0-940	CABO B, COMP., ACELERADOR	1
• TUBO INTERNO, ACELERADOR		3	17950-MJ0-660	CABO COMP., AFOGADOR.....	1
CONJ. INTERRUPTOR, FAROL & EMERGÊNCIA0,8		4	17982-KE8-701	ALAVANCA, AFOGADOR	1
CONJ. INTERRUPTOR, SINALIZADOR.....0,7		5	35150-MJ0-000	CONJ. INTERRUPTOR, FAROL & EMERGÊNCIA.....	1
MANOPLA, DIR0,2		8	35152-KE8-703	SUPORTE, INTERRUPTOR, FAROL & EMERGÊNCIA	1
MANOPLA, ESQ0,1		7	35200-MJ0-660	CONJ. INTERRUPTOR SINALIZADOR.....	1
		8	35204-KE8-702	SUPORTE, INTERRUPTOR, SINALIZADOR.....	1
		9	53141-422-000	TUBO INTERNO, ACELERADOR.....	1
		10	53165-MR4-900	MANOPLA DIR	1
		11	53166-MR4-900	MANOPLA ESQ	1
		12	93892-05020-07	PARAFUSO, ARRUELA, 5 x 20	1
		13	93892-05028-07	PARAFUSO, ARRUELA, 5 x 28	2
		14	93892-05045-07	PARAFUSO, ARRUELA, 5 x 45	1
		15	93901-32120	PARAFUSO, PHILLIPS AUTO-ATARRAXANTE, 3 x 8	2

C-4

Cilindro mestre do freio dianteiro

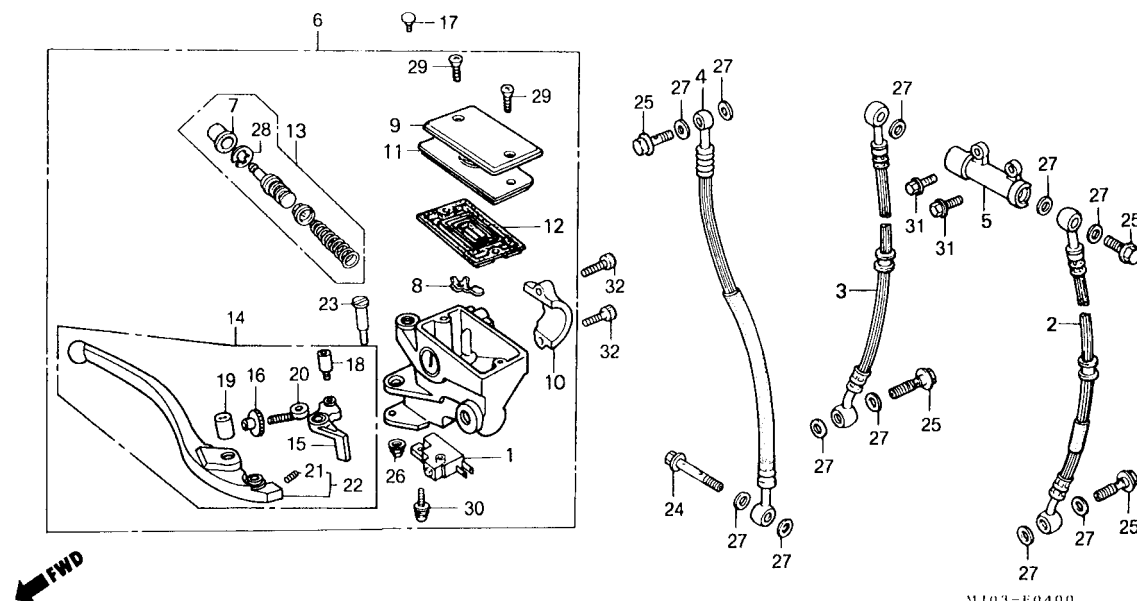

Item de serviço	T.M.O.	Ref. N°	N° da peça	Descrição	CBX750F INDY	Nota	N° de série
CONJ. INTERRUPTOR DIANT., LUZ FREIO	0,1	1	35340-MA5-671	CONJ. INTERRUPTOR DIANT., LUZ FREIO	1
• DIAFRAGMA		* 2	45124-MJ0-661	MANGUEIRA, FREIO DIANT. ESQ.	1
• JOGO ALAVANCA DIR. (INCLUI PEÇA RELATIVA)		* 3	45125-MJ0-661	MANGUEIRA, FREIO DIANT. DIR.	1
MANGUEIRA, FREIO DIANT.	0,4	* 4	45128-MJ0-881	MANGUEIRA B, FREIO DIANT.	1
(QDO. FOR EXECUTADA A MANUTENÇÃO DA UNIDADE COMPLETA, O T.M.O. SERÁ 0,5)		5	45127-MA1-003	JUNÇÃO, MANGUEIRA FREIO (DUPLO)	1
• JUNÇÃO, MANGUEIRA FREIO		8	45500-MJ0-661	CONJ. CILINDRO MESTRE, FREIO DIANT.	1
• CONJ. CILINDRO MESTRE, FREIO DIANT.		7	45504-410-003	CAPA COMP.	1
• JOGO CILINDRO MESTRE		8	45512-MA6-006	PROTETOR	1
		9	45513-MJ0-951	TAMPA, RESERVATÓRIO ÓLEO	1
		10	45517-MB0-006	SUORTE, CILINDRO MESTRE	1
		11	45518-MB4-871	PLACA, DIAFRAGMA	1
		12	45520-MAS-672	DIAFRAGMA	1
		13	45530-MA5-671	JOGO CILINDRO MESTRE	1
		14	53170-MR4-901	CONJ. ALAVANCA DIR.	1
		15	53171-MR4-901	BATENTE, CILINDRO MESTRE	1
		16	53172-KV0-006	AJUSTADOR, ALAVANCA DIR.	1
		17	53174-463-770	TAMPÃO SUORTE ALAVANCA	1
		18	53177-KV0-006	PARAFUSO, ALAVANCA, 5 x 5	1
		19	53179-MR4-901	JUNÇÃO, ALAVANCA DIR.	1
		20	53180-MR4-900	PARAFUSO, AJUSTE, ALAVANCA DIR.	1
		21	53181-KV0-006	MOLA, ALAVANCA DIR.	1
		22	53185-MR4-305	JOGO, ALAVANCA DIR.	1
		23	90114-MA5-671	PARAFUSO, ARTICULAÇÃO ALAVANCA DIREITA	1
		24	90145-MR8-004	PARAFUSO, CONEXÃO, 10 x 34	1
		25	90145-MS9-611	PARAFUSO, CONEXÃO, 10 x 22	4

C-4

Cilindro mestre do freio dianteiro

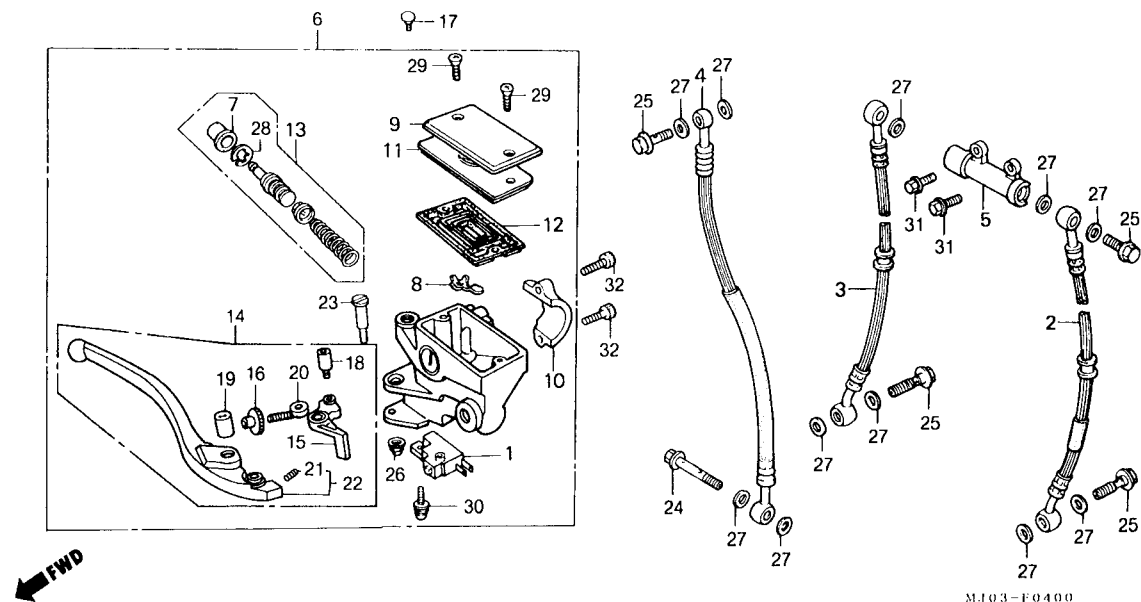

Item de serviço	T.M.O.	Ref. Nº	Nº da peça	Descrição	CBX750F INDY	Nota	Nº de série
		26	90201-MJ0-660	PORCA, CAPA, 6 mm.....	1
			90201-428-900	PORCA, CEGA, 6 mm	1
		27	90545-300-000	ARRUELA, PARAFUSO CONEXÃO.....	11
		28	90651-MA5-671	ANEL ELÁSTICO	1
		29	93800-04012-1G	PARAFUSO PHILLIPS, CABEÇA CHATA, 4 x 12	2
		30	93893-04012-17	PARAFUSO C/ ARRUELA, 4 x 12	1
		31	95700-06025-07	PARAFUSO, FLANGE, 6 x 25.....	2
		32	96700-06022-17	PARAFUSO, ALLEN, 6 x 22.....	2

C-5

Cilindro mestre da embreagem

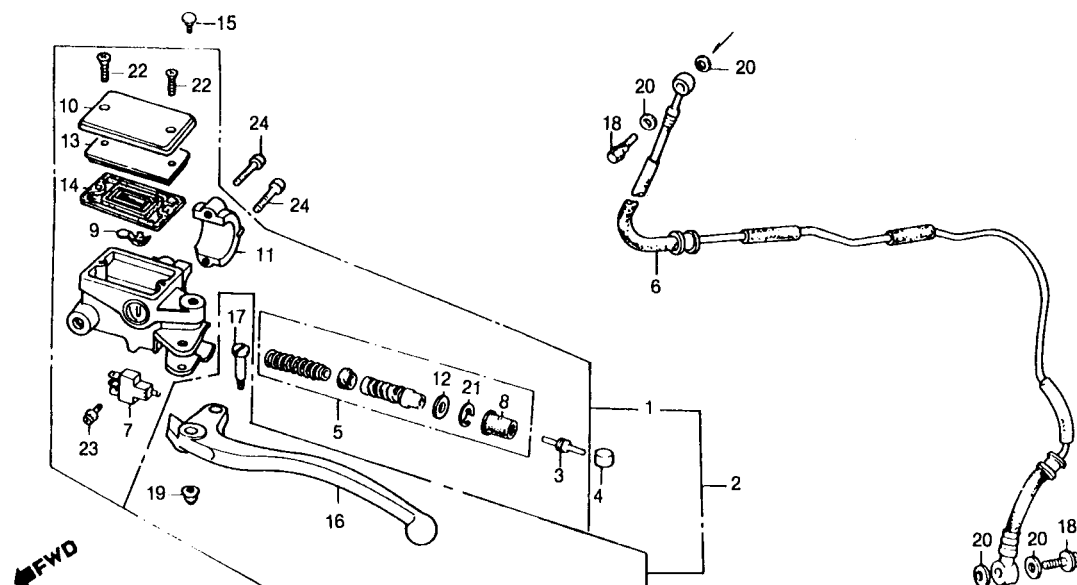

Item de serviço	T.M.O.	Ref. N°	N° da peça	Descrição	CBX750F INDY	Nota	N° de série
CONJ. CILINDRO MESTRE, EMBREAGEM0,4		1	22880-MJ0-661	CONJ. CILINDRO MESTRE, EMBREAGEM (VER OBSERVAÇÕES) ..	1
• JOGO, PISTÃO		2	22890-MJ0-400	JOGO CILINDRO MESTRE, EMBREAGEM.....	1
TUBO COMP., EMBREAGEM.....0,6		3	22884-MB0-006	VARETA, ACIONAMENTO.....	1
CONJ. INTERRUPTOR, EMBREAGEM.....0,1		4	22885-MB0-006	BUCHA.....	1
• DIAFRAGMA		5	22886-MB0-305	JOGO PISTÃO.....	1
• ALAVANCA ESQ. COMP.		6	22889-MJ0-661	TUBO COMP., EMBREAGEM.....	1
		7	35330-MB0-003	CONJ. INTERRUPTOR, EMBREAGEM.....	1
		8	45504-410-003	CAPA COMP.....	1
		9	45512-MA6-006	PROTECTOR.....	1
		10	45513-MJ0-951	TAMPA, RESERVATÓRIO ÓLEO.....	1
		11	45517-MB0-006	SUPORTE, CILINDRO MESTRE.....	1
		12	45518-MB0-006	PLACA, BATENTE.....	1
		13	45518-MB4-671	PLACA, DIAFRAGMA.....	1
		14	45520-MA5-672	DIAFRAGMA.....	1
		15	53174-463-770	TAMPÃO SUPORTE, ALAVANCA.....	1
		16	53178-KE8-006	ALAVANCA ESQ., COMP.....	1
		17	90114-MA5-671	PARAFUSO, ARTICULAÇÃO ALAVANCA.....	1
		18	90145-MS9-611	PARAFUSO, CONEXÃO, 10 x 22.....	2
		19	90201-MJ0-660	PORCA CEGA, 6 mm.....	1
			90201-428-900	PORCA CEGA, 6 mm.....	1
		20	90545-300-000	ARRUELA, BUJÃO DRENO.....	4
		21	90651-377-003	ANEL ELÁSTICO, INTERNO, 18 mm.....	1
		22	93600-04012-1G	PARAFUSO, CABEÇA CHATA, 4 x 12.....	2
		23	90893-04012-17	PARAFUSO-ARRUELA, 4 x 12.....	1
		24	96700-06022-17	PARAFUSO, ALLEN, 6 x 22.....	2
* OBSERVAÇÕES *							
VENDAS SUSPENSAS							

C-6

Guidão • Mesa superior

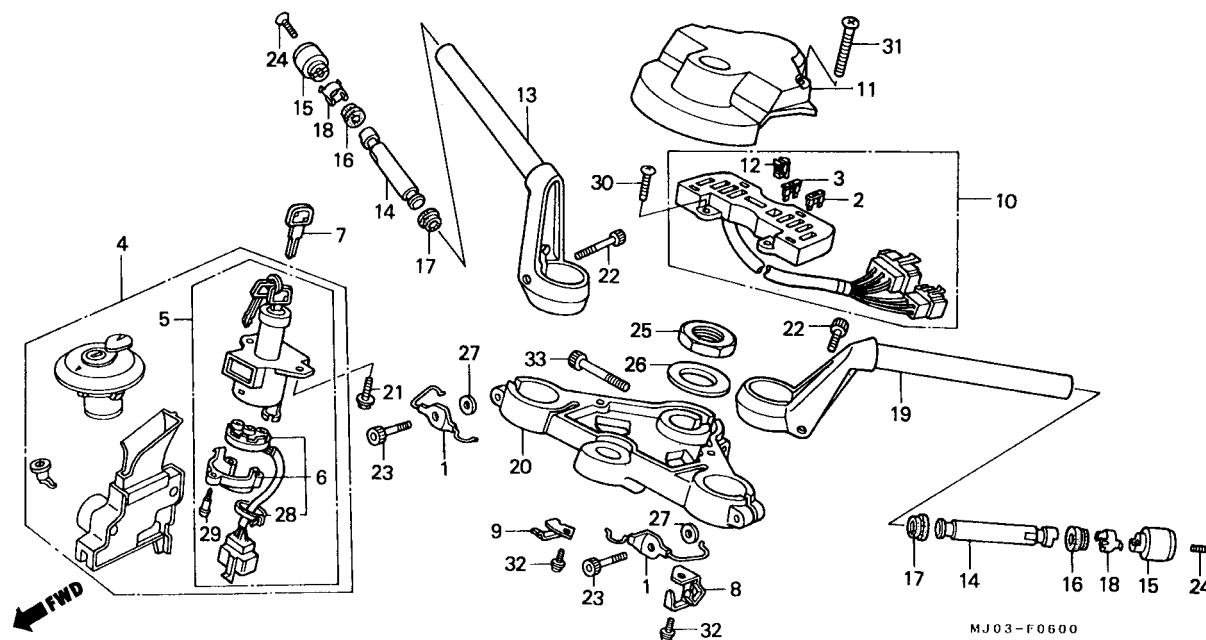

Item de serviço	T.M.O.	Ref. Nº	Nº da peça	Descrição	CBX750F INDY	Nota	Nº de série
JOGO, TRAVAS.....	0,8	1	17908-MJ0-660	GUIA, CABO.....	2
CONJ. INTERRUPTOR, IGNIÇÃO & TRAVA.....	0,6	2	32503-SM4-003	FUSÍVEL (10A).....	6
• MESA SUPERIOR, GUIDÃO		3	32504-SM4-003	FUSÍVEL (15A).....	3
BASE COMP., CONTATO.....	0,5	4	35010-MJ0-660	JOGO TRAVAS.....	1
• GUIDÃO, ESQ.		5	35100-MJ0-660	CONJ. INTERRUPTOR, IGNIÇÃO & TRAVA.....	1
CONJ. PLACA, FUSÍVEL.....	0,4	6	35101-MM5-600	BASE COMP., CONTATO.....	1
• GUIDÃO DIR.		7	35121-KW3-771	CHAVE (TIPO I).....	1
PESO B, GUIDÃO.....	0,2		35122-KW3-771	CHAVE (TIPO II).....	1
		8	35210-MJ0-940	PRESILHA ESQ., FIAÇÃO.....	1
		9	35211-MJ0-940	PRESILHA DIR., FIAÇÃO.....	1
		10	38200-MJ0-660	CONJ. PLACA, FUSÍVEIS.....	1
		11	38210-MJ0-940	TAMPA, CAIXA FUSÍVEIS.....	1
		12	38235-SA5-004	EXTRATOR, FUSÍVEL.....	1
		13	53100-MJ0-940	GUIDÃO DIR.....	1
		14	53104-KR3-000	PESO B, GUIDÃO.....	2
		15	53104-MJ0-660	PESO A, GUIDÃO.....	2
		te	53107-MJ0-000	BORRACHA B, PESO GUIDÃO.....	2
		17	53107-MR4-900	BORRACHA A, PESO GUIDÃO.....	2
		18	53108-MB6-830	ANEL ELÁSTICO, PESO GUIDÃO.....	2
		19	53150-MJ0-940	GUIDÃO ESQ.....	1
		20	53230-MJ0-940	MESA SUPERIOR, GUIDÃO.....	1
		21	90104-MJ7-000	PARAFUSO, FLANGE, 8 x 19.....	2
		22	90112-MB0-000	PARAFUSO, ALLEN, 8 x 34.....	2
		23	90151-MB2-000	PARAFUSO, ALLEN, 7 x 48.....	2
		*24	90191-MJ0-000	PARAFUSO, CABEÇA ABAULADA, 6 x 50.....	2

C-6

Guidão • Mesa superior

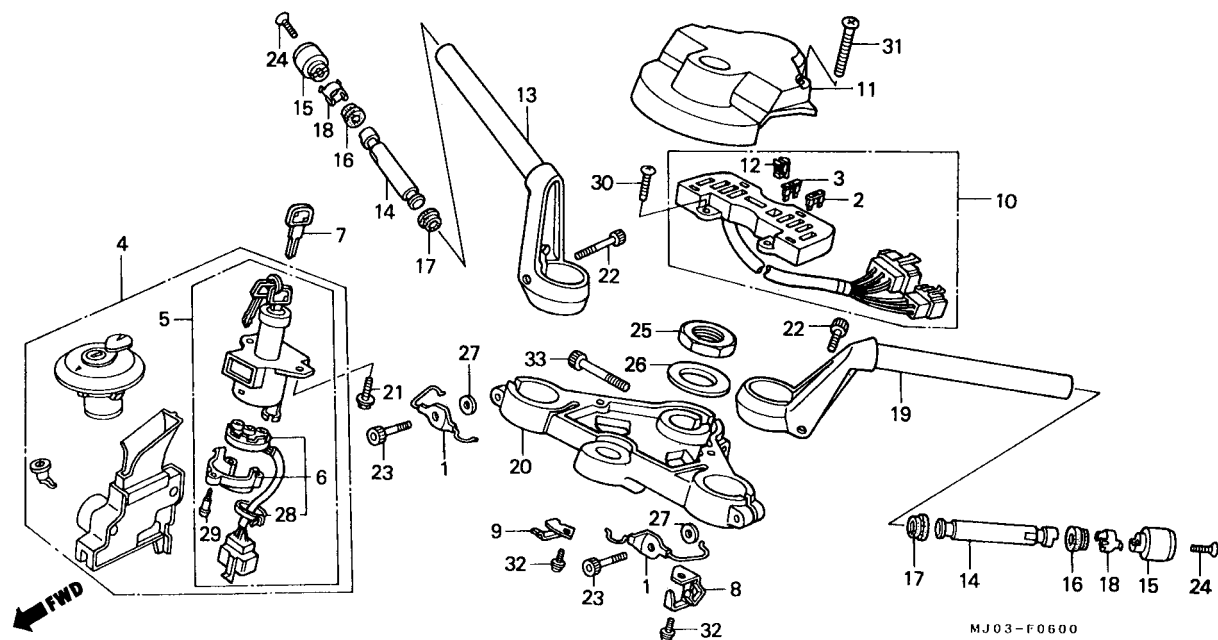

Item de serviço	T.M.O.	Ref. Nº	Nº da peça	Descrição	CBX750F INDY	Nota	Nº de série
		25	90304-425-000	PORCA, COLUNA DIREÇÃO	1
		28	90503-425-000	ARRUELA, COLUNA DIREÇÃO	1
		27	90511-MB2-000	ARRUELA, LISA, 7 mm.....	2
		28	91058-MG9-681	CINTA, LIMITADORA SEGURANÇA	1
		29	91059-KY2-711	PARAFUSO, AUTO-ATARRAXANTE, 3 x 16	3
		30	93500-05016-0A	PARAFUSO, PHILLIPS, 5 x 16.....	2
		31	93500-05035-0G	PARAFUSO, PHILLIPS, 5 x 35.....	2
		32	93891-06012-08	PARAFUSO, ARRUELA, 6 x 12	2
		33	96700-08055-17	PARAFUSO, ALLEN, 8 x 55.....	1

C-7

Coluna de direção

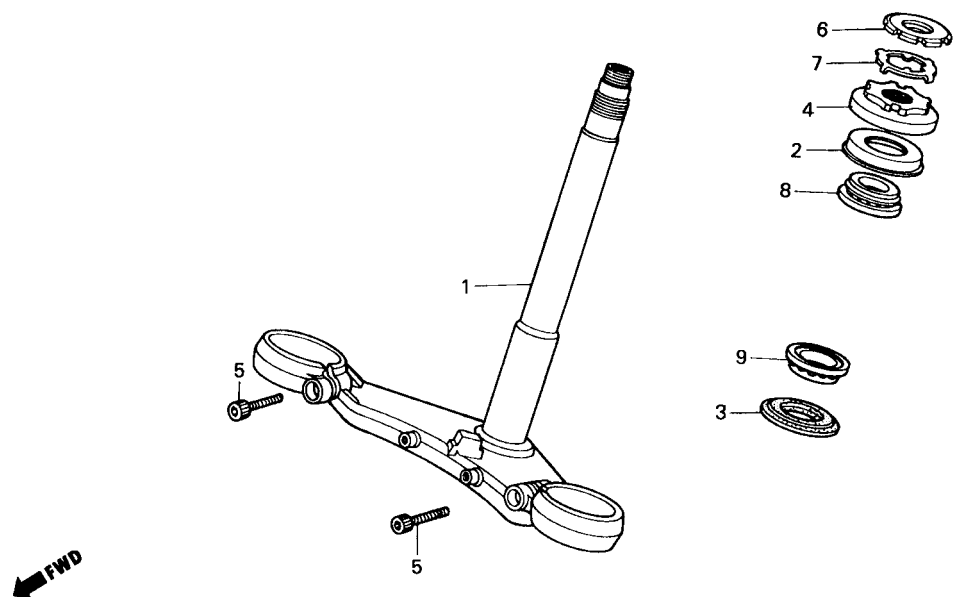

MJ03-F0700

Item de serviço	T.M.O.	Ref. Nº	Nº da peça	Descrição	CBX750F INDY	Nota	Nº de série
COLUNA COMP., DIREÇÃO1,2		1	53200-MJ0-000	COLUNA COMP., DIREÇÃO	1
PORCA COMP., SUPERIOR COLUNA0,5		2	53213-MB4-771	RETENTOR, COLUNA DIREÇÃO	1
ROLAMENTO, COLUNA DIREÇÃO1,1 (UMA OU TODAS)		3	53214-371-070	RETENTOR, COLUNA DIREÇÃO	1
		4	53220-MJ0-940	PORCA COMP., SUPERIOR COLUNA	1
		5	90152-MB0-000	PARAFUSO, ALLEN, 10 x 30	2
		6	90302-425-830	PORCA B, SUPERIOR	1
		7	90508-425-830	ARRUELA, TRAVA	1
		8	91015-MB4-771	ROLAMENTO, SUPERIOR COLUNA DIREÇÃO	1
		9	91018-MB4-771	ROLAMENTO, INFERIOR COLUNA DIREÇÃO	1

C-8

Paralama dianteiro

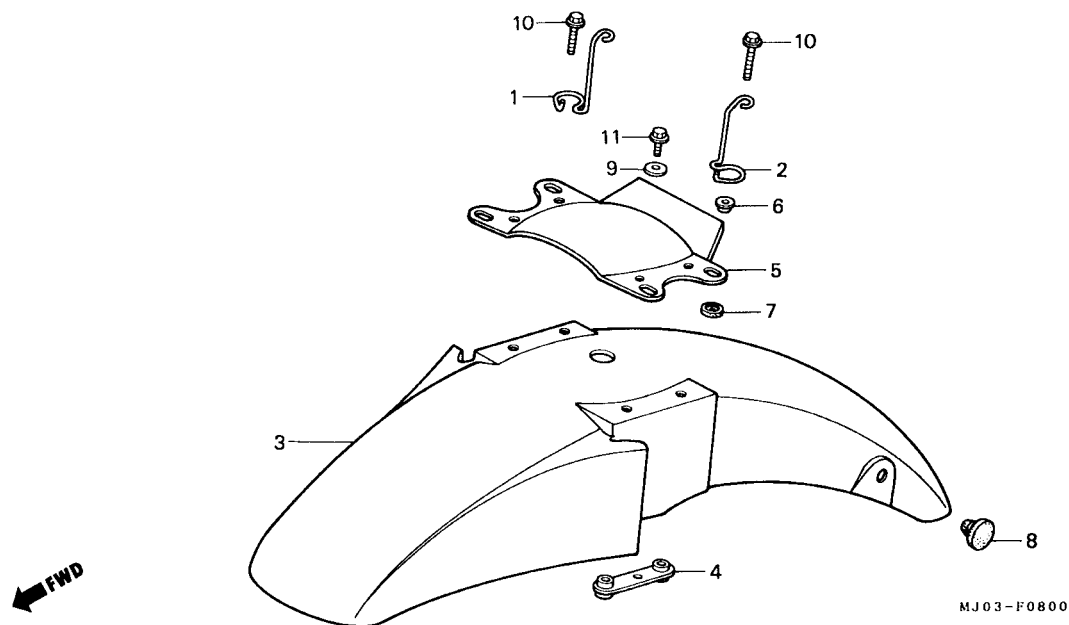

Item de serviço	T.M.O.	Ref. Nº	Nº da peça	Descrição	CBX750F INDY	Nota	Nº de série
PARALAMA DIANT., COMP0,1		1	60108-MJ0-940	PRESILHA DIR., MANGUEIRA	1
ESTABILIZADOR, GARFO DIANT0,2		2	60109-MJ0-940	PRESILHA ESQ., MANGUEIRA	1
		3	61100-MJ0-941ZF	PARALAMA DIANT. COMP. *NH-197M-U*	1	~ LR301977
			61100-MJ0-941ZG	PARALAMA DIANT. COMP. *R-174M*	1	MR400001 ~ MR400534
			61100-MJ0-941ZH	PARALAMA DIANT. COMP. *G-147M*	1	MR210001 ~ MR211034
			61100-MJ0-941ZJ	PARALAMA DIANT. COMP. *NH-329M*	1	NR300001 ~ PRP00195
		*	61100-MJ0-941ZK	PARALAMA DIANT. COMP. *PB-257M*	1	PRR00001 ~
		4	61101-MJ0-940	PLACA, PARALAMA DIANT	2
		5	61103-MJ0-940	ESTABILIZADOR, GARFO DIANT	1
		6	61104-MJ1-670	BUCHA	4
		7	61105-MJ1-670	COXIM	4
		8	66892-567-680	BORRACHA, PARALAMA, 10 mm	1
		9	94103-06000	ARRUELA, LISA, 6 mm	4
		10	95700-06022-02	PARAFUSO, FLANGE, 6 x 22	4
			95701-06022-02	PARAFUSO, FLANGE, 6 x 22	4	Y-Y
		11	96001-06012-02	PARAFUSO, FLANGE, 6 x 12	1

C-9

Garfo dianteiro

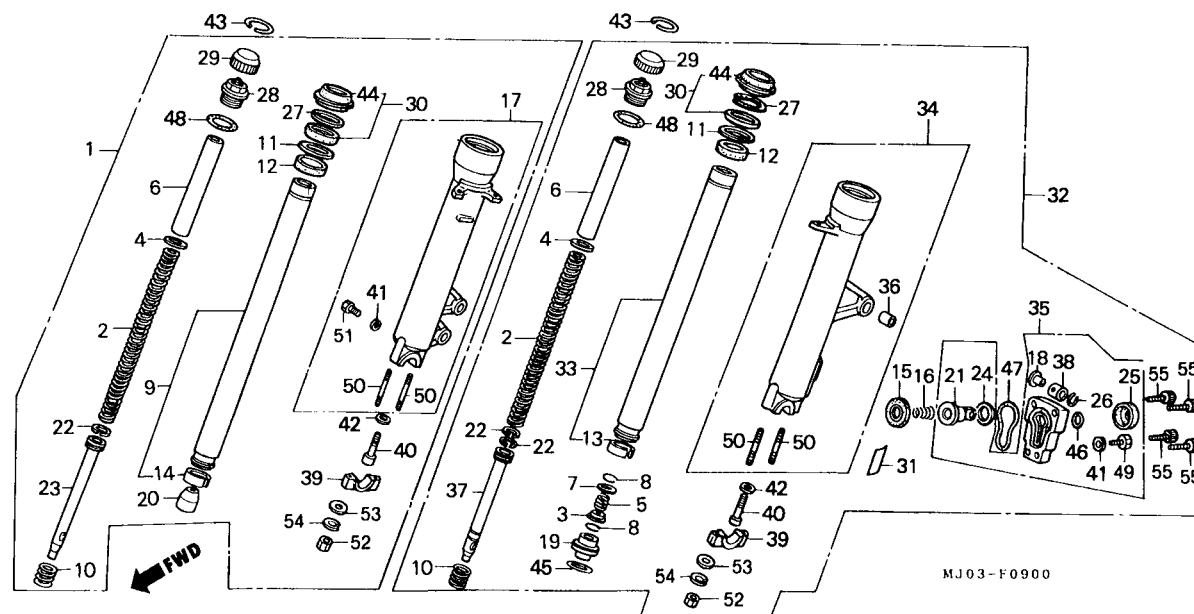

Item de serviço	T.M.O.	Ref. Nº	Nº da peça	Descrição	CBX750F INDY	Nota	Nº de série
CONJ. GARFO DIANT. DIR.....0,6 (ADICIONAR 0,2 POR UNIDADE)		1	51400-MJ0-942	CONJ. GARFO DIANT. DIR.....	1		
MOLA AMORTECEDOR DIANT.....0,2		2	51401-MJ0-941	MOLA, AMORTECEDOR DIANT.....	2		
CILINDRO INTERNO, GARFO DIANT. DIR.....0,9 (ADICIONAR 0,6 POR UNIDADE)		3	51403-MB2-003	VÁLVULA, ÓLEO.....	1		
• CILINDRO INF. EXTERNO, GARFO DIANT. DIR. (LADO ESQUERDO 1,0) (ADICIONAR 0,6 POR UNIDADE)		4	51403-463-003	PLACA, JUNÇÃO MOLA.....	2		
PISTÃO.....0,5		5	51404-MA6-003	MOLA, VÁLVULA ÓLEO.....	1		
• CARCAÇA COMP. PISTÃO (INCLUI PEÇAS RELATIVAS)		6	51404-MJ0-941	ESPAÇADOR, MOLA.....	2		
JOGO GUARNIÇÃO, GARFO DIANT.....0,8 (ADICIONAR 0,5 POR UNIDADE)		7	51405-MA6-003	ASSENTO, MOLA.....	1		
		8	51405-MC7-003	ANEL, LIMITADOR.....	2		
		9	51410-MJ0-941	CILINDRO INTERNO, GARFO DIANT. DIR.....	1		
		10	51411-463-003	MOLA, RETORNO.....	2		
		11	51412-463-003	ANEL, RETORNO.....	2		
		12	51414-463-003	BUCHA, CILINDRO INTERNO GARFO DIANT.....	2		
		13	51415-MB9-781	BUCHA.....	1		
		14	51415-463-003	BUCHA, GARFO DIANT.....	1		
		15	51417-MJ0-013	GUARNIÇÃO.....	1		
		18	51418-MJ0-003	MOLA, PISTÃO.....	1		
		17	51421-MJ0-942	CILINDRO INFERIOR EXTERNO, GARFO DIANT. DIR.....	1		
		18	51423-MJ0-003	ANEL, PISTÃO.....	1		
		19	51432-MJ0-941	LIMITADOR, ÓLEO.....	1		
		20	51432-MJ1-003	LIMITADOR, ÓLEO.....	1		
		21	51436-MJ0-003	PISTÃO.....	1		
		22	51437-463-003	ANEL, PISTÃO.....	3		
		23	51440-MJ0-941	TUBO, ASSENTO.....	1		
		24	51441-MJ0-003	BORRACHA, BATENTE.....	1		
		25	51442-MJ0-003	CAPA, CARCAÇA PISTÃO.....	1		

C-9

Garfo dianteiro

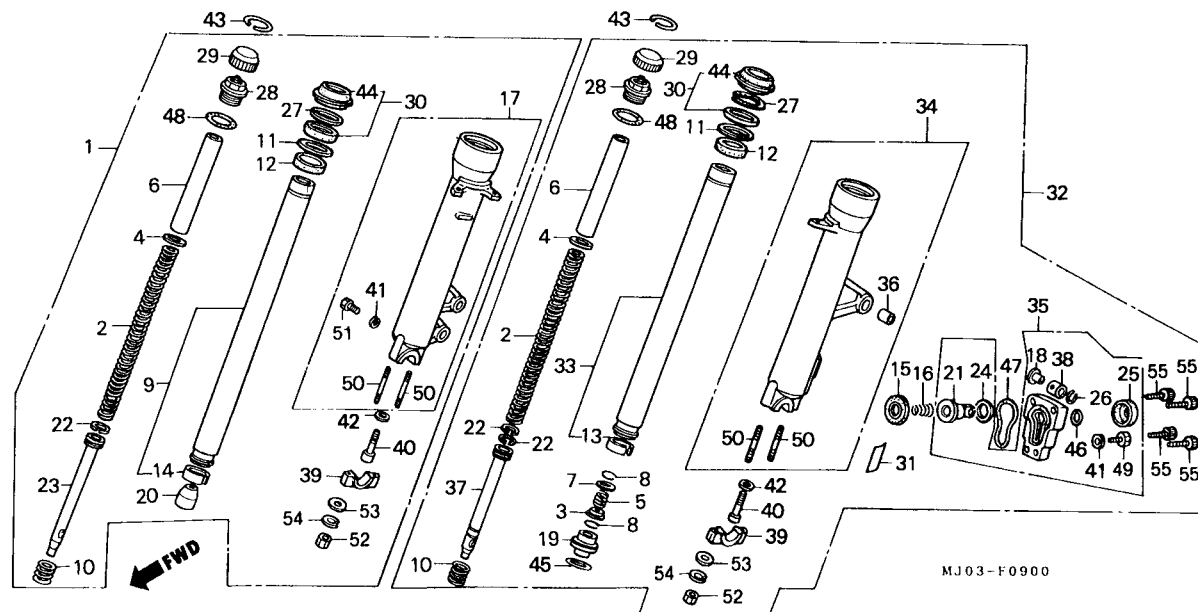

Item de serviço	T.M.O.	Ref. Nº	Nº da peça	Descrição	CBX750F INDY	Nota	Nº de série
		26	51445-MJ0-003	ANEL ELÁSTICO	1
		27	51447-463-003	ANEL ELÁSTICO, INTERNO.....	2
		28	51450-MK3-003	CONJ. PARAFUSO, GARFO DIANT.....	2
		29	51456-MB2-003	TAMPA, VÁLVULA AR.....	2
		30	51490-MB9-782	JOGO GUARNIÇÃO, GARFO DIANT.....	2
		31	51496-MC7-670	ETIQUETA, GARFO DIANT. ESQ.....	1
		32	51500-MJ0-621	CONJ. GARFO DIANT. ESQ. (COM ETIQUETA).....	1
		33	51510-MJ0-941	CILINDRO INTERNO, GARFO DIANT. ESQ.....	1
		34	51521-MJ0-942	CILINDRO INFERIOR EXTERNO, GARFO DIANT. ESQ.....	1
		35	51530-MJ0-003	CARCAÇA COMP., PISTÃO.....	1
		36	51532-MB6-631	BUCHA.....	1
		37	51540-MJ0-941	TUBO B, ASSENTO.....	1
		38	51545-MJ0-003	BUCHA, BORRACHA.....	1
		39	51634-KM3-003	SUPORTE, EIXO.....	2
		40	90116-383-721	PARAFUSO, ALLEN, 8 x 27.....	2
		41	90543-273-000	ARRUELA, VEDAÇÃO, 6 mm.....	2
		42	90544-283-000	ARRUELA, VEDAÇÃO, 8 mm.....	2
		43	90602-MG5-670	ANEL, LIMITADOR.....	2
		44	91254-463-003	RETENTOR, PÓ.....	2
		45	91302-MA3-661	AN EL VEDAÇÃO, 35,5 x 2.....	1
		46	91304-MJ0-003	ANEL VEDAÇÃO, 15,8 x 2,4.....	1
		47	91308-MJ0-003	ANELVEDAÇÃO.....	1
		48	91358-MK3-003	ANEL VEDAÇÃO, 31,2 x 2,4.....	2
		49	92101-06008-0A	PARAFUSO, SEX., 6 x 8.....	1

C-9

Garfo dianteiro

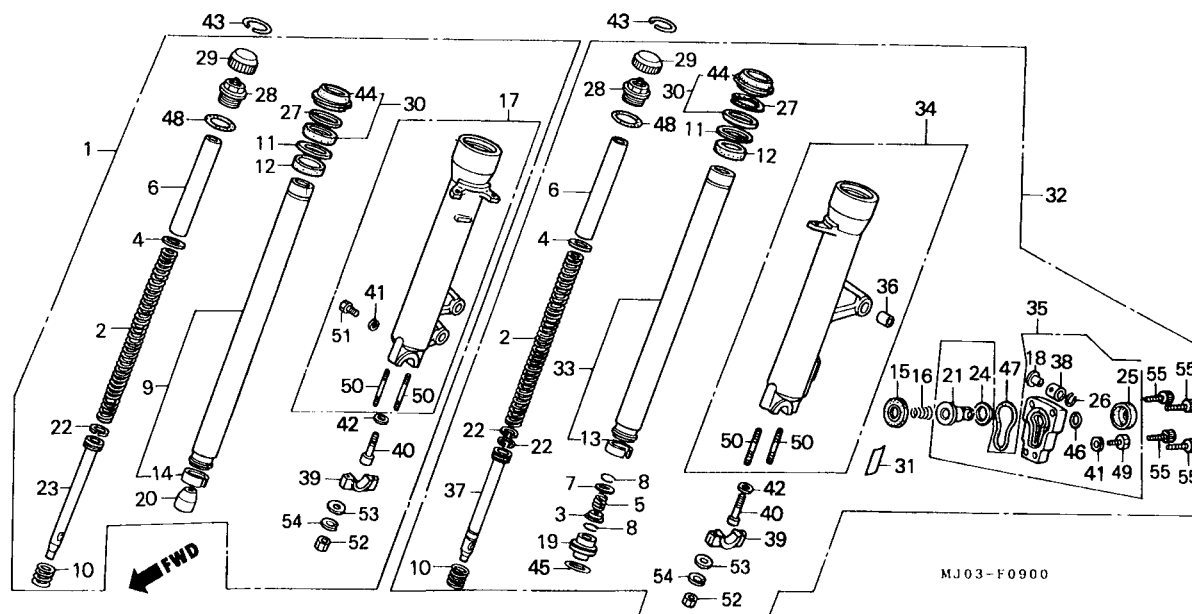

Item de serviço	T.M.O.	Ref. Nº	Nº da peça	Descrição	CBX750F INDY	Nota	Nº de série
		50	92700-08050-3B	PRISIONEIRO, 8 x 50	4
		*51	93101-06008-0A	PARAFUSO, SEX., 6 x 8	1
		52	94030-08000	PORCA, SEX., 8 mm	4
		53	94101-08000	ARRUELA, LISA, 8 mm	4
		54	94111-08000	ARRUELA, PRESSÃO, 8 mm	4
		55	96700-06016-17	PARAFUSO, ALLEN, 6 x 16	4

C-10

Cáliper do freio dianteiro

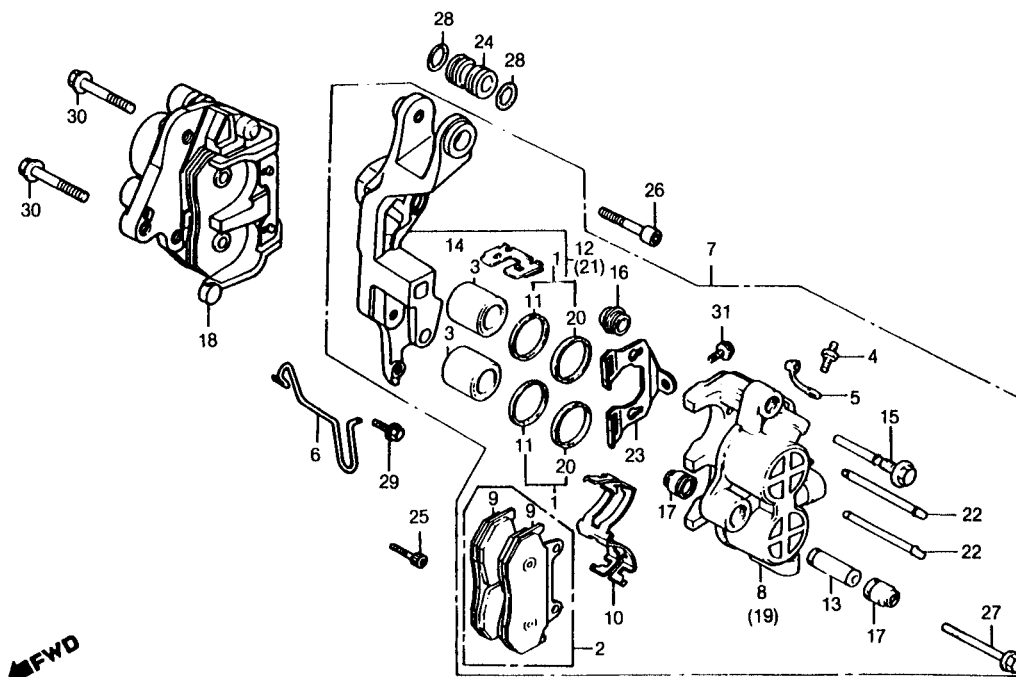

Item de serviço	T.M.O.	Ref. Nº	Nº da peça	Descrição	CBX750F INDY	Nota	Nº de série
PISTÃO0,5		1	06451-MA7-405	JOGO RETENTOR, PISTÃO	2
(ADICIONAR 0,1 POR UNIDADE)		2	06455-KN8-405	JOGO PASTILHA DE FREIO	2
(INCLUI PEÇA RELATIVA)		3	43107-MA7-006	PISTÃO	4
CONJ. CÁLIPER DIANT.....0,4		4	43352-568-003	PARAFUSO, SANGRIA.....	2
(ADICIONAR 0,2 POR UNIDADE)		5	43353-461-771	TAMPA, SANGRIA.....	2
CÁLIPER COMP. DIANT. ESQ0,6		6	44832-MJ0-660	PRESILHA, CABO VELOCÍMETRO	1
(ADICIONAR 0,4 POR UNIDADE)		7	45100-MJ0-952	CONJ. CÁLIPER DIANT. ESQ	1
PASTILHA COMP. FREIO.....0,1		8	45101-MJ0-006	CÁLIPER COMP. DIANT. ESQ	1
SUPORTE COMP., FREIO DIANT. ESQ.....0,2		9	45105-KN8-026	PASTILHA COMP. FREIO (VER OBSERVAÇÕES)	4
• SUPORTE COMP., FREIO DIANT. DIR.		10	45108-MA3-006	MOLA, PASTILHA.....	2
		11	45109-MA7-006	VEDADOR, PÓ	4
		12	45110-MJ0-016	SUPORTE COMP., FREIO DIANT. ESQ	1
		13	45111-MA3-006	LUVA	2
		14	45112-445-631	FIXADOR, SUPORTE	2
		15	45131-MA3-006	PINO	2
		16	45133-MA3-006	TAMPA B	2
		17	45133-166-016	CAPA, PINO	4
		18	45200-MJ0-952	CONJ. CÁLIPER, DIANT. DIR	1
		19	45201-MJ0-006	CÁLIPER COMP. DIANT. DIR.....	1
		20	45209-MA7-006	RETENTOR, PISTÃO	4
		21	45210-MJ0-016	SUPORTE COMP., FREIO DIANT. DIR.....	1
		22	45215-MA3-006	PINO, ALÇA.....	4
		23	45217-MJ0-006	PLACA.....	2
		24	51536-MB2-000	BUCHA, SUPORTE CÁLIPER.....	1
		25	90105-MJ1-000	PARAFUSO, ALLEN, 6 x 25.....	1
		26	90131-MB2-000	PARAFUSO, ALLEN, 10 x 40.....	1
* OBSERVAÇÕES *							
VENDAS SUSPENSAS							

C-10

Cáliper do freio dianteiro

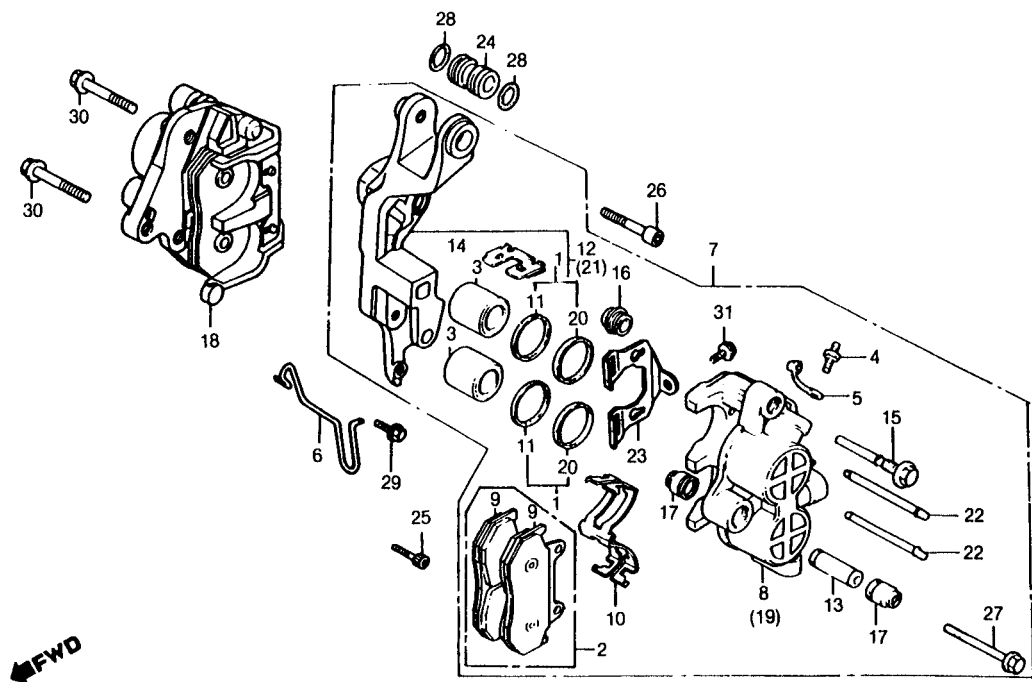

Item de serviço	T.M.O.	Ref. Nº	Nº da peça	Descrição	CBX750F INDY	Nota	Nº de série
		27	90180-MA3-006	PARAFUSO, FLANGE, 8 x 49.....	2
		28	91308-MC7-003	ANEL VEDAÇÃO, 13,8 x 2,4	2
		29	95700-06010-07	PARAFUSO, FLANGE, 6 x 10.....	1
		30	95800-10040-07	PARAFUSO, FLANGE, 10 x 40.....	3
		31	96001-06010-07	PARAFUSO, FLANGE, 6 x 10.....	2

C-11

Roda dianteira

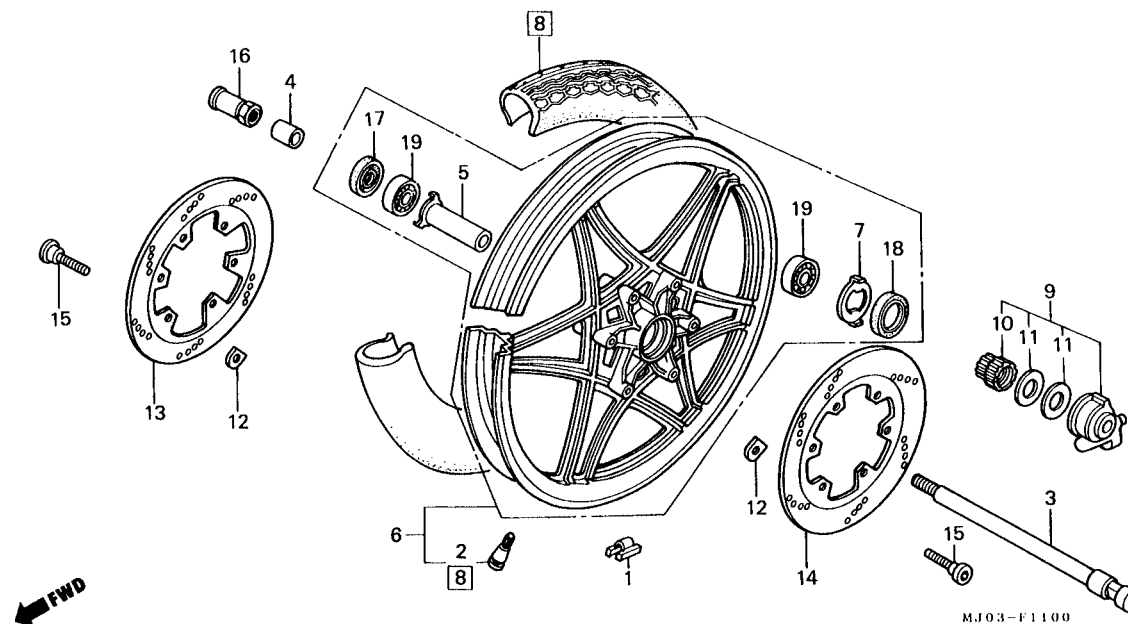

Item de serviço	T.M.O.	Ref. Nº	Nº da peça	Descrição	CBX750F INDY	Nota	Nº de série
PESO, BALANCEADOR.....0,9		1	42704-MB0-000	PESO, BALANCEADOR (10g).....	N		
EIXO, RODA DIANT0,4			42705-MB0-000	PESO, BALANCEADOR (20g).....	N		
• CONJ. CAIXA, ENGRENAGEM VELOCIMETRO			42706-MB0-000	PESO, BALANCEADOR (30g).....	N		
• RETENTOR ÓLEO, 22 x 42 x 7		2	42753-ML7-004	VÁLVULA, AR (DUNLOP)	1		
• RETENTOR PÓ, 40 x 50 x 5			42753-MR4-901	VÁLVULA, AR (SCHRADER) (OPCIONAL)	1		
ESPAÇADOR COMP., ROLAMENTO EIXO DIANT0,5		3	44301-MJ1-670	EIXO, RODA DIANT	1		
• ROLAMENTO, RADIAL ESFERAS, 6302UU (ADICIONAR 0,1 POR UNIDADE)		4	44311-410-000	ESPAÇADOR LAT., RODA DIANT.....	1		
RODA DIANT. COMP1,1		5	44620-MB0-000	ESPAÇADOR COMP., ROLAMENTO EIXO DIANT	1		
CONJ. PNEU DIANT.....1,0		6	44850-MJ0-306ZA	RODA DIANT. COMP. *NH-168M*	1		
DISCO, FREIO DIANT.....0,4		7	44680-410-000	ANEL LIMITADOR (CAIXA VELOCÍMETRO)	1		
(ADICIONAR 0,1 POR UNIDADE)		8	44710-MJ0-821	CONJ. PNEU DIANT.....	1		
		9	44800-MG5-672	CONJ. CAIXA ENGRENAGEM VELOCÍMETRO	1		~ LR301977
			44800-443-671	CONJ. CAIXA ENGRENAGEM VELOCÍMETRO	1		MR400001 ~
		10	44806-MC7-771	ENGRENAGEM, VELOCÍMETRO (25D)	1		
		11	44809-402-000	ARRUELA ENGRENAGEM, VELOCÍMETRO	2		
		12	45128-ME2-003	CALÇO	12		
		*13	45251-MJ0-950ZB	DISCO, FREIO DIANT. DIR. *NH-108*	1		
		*14	45251-MK4-000ZB	DISCO, FREIO DIANT. ESQ. *NH-108*	1		
		15	90105-KR3-000	PARAFUSO, 8 x 24.....	12		
		16	90305-MJ7-670	PORCA, EIXO, 14 mm	1		
		17	91252-MC7-003	RETENTOR ÓLEO, 22 x 42 x 7.....	1		
		18	91258-410-013	RETENTOR PÓ, 40 x 50 x 5	1		
		19	98150-63020-10	ROLAMENTO, RADIAL ESFERAS, 6302UU	2		

C-12

Cilindro mestre do freio dianteiro

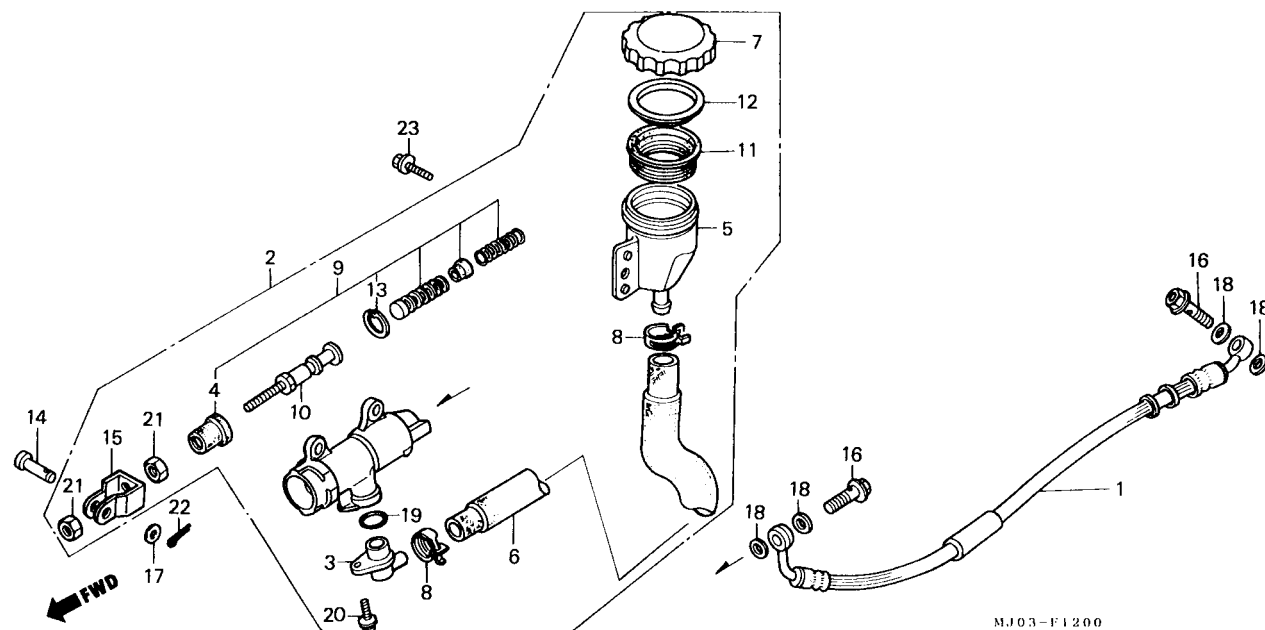

Item de serviço	T.M.O.	Ref. N°	N° da peça	Descrição	CBX750F INDY	Nota	N° de série
MANGUEIRA, FREIO TRAS.....0,4		1	43310-MJ0-661	MANGUEIRA, FREIO TRAS.....	1
• MANGUEIRA, CILINDRO MESTRE		2	43500-MJ0-951	CONJ. CILINDRO MESTRE FREIO TRAS	1
CONJ. CILINDRO MESTRE FREIO TRAS.....0,5		3	43503-MJ0-006	JUNÇÃO, MANGUEIRA FREIO.....	1
COPO, CILINDRO MESTRE.....0,2		4	43504-MB2-006	CAPA COMP.....	1
JOGO PISTÃO, CILINDRO MESTRE.....0,5		5	43511-461-006	RESERVATÓRIO ÓLEO, CILINDRO MESTRE.....	1
		6	43512-MJ0-000	MANGUEIRA, CILINDRO MESTRE.....	1
		7	43513-MJ0-951	TAMPA, RESERVATÓRIO ÓLEO.....	1
		8	43514-445-771	BRAÇADEIRA, MANGUEIRA FREIO.....	2
		9	43520-MB2-305	JOGO, PISTÃO, CILINDRO MESTRE.....	1
		10	43530-MJ0-006	VARETA COMP., ACIONAMENTO.....	1
		11	45520-300-000	DIAFRAGMA.....	1
		12	45521-MJ6-006	PLACA, DIAFRAGMA.....	1
		13	46182-500-013	ANEL ELÁSTICO.....	1
		14	46503-371-000	PINO, VARETA FREIO.....	1
		15	46504-MB2-006	JUNÇÃO, VARETA FREIO.....	1
		16	90145-MS9-611	PARAFUSO, CONEXÃO, 10 x 22.....	2
		17	90501-310-000	ARRUELA, LISA, 7 mm.....	1
		18	90545-300-000	ARRUELA, BUJÃO DRENO.....	4
		19	91212-422-006	ANEL VEDAÇÃO, 14,8 x 2,4.....	1
		20	93893-04012-18	PARAFUSO-ARRUELA, 4 x 12.....	1
		21	94002-08000-0S	PORCA, SEX., 8 mm.....	2
		22	94201-16150	CUPILHA, 1,6 x 15.....	1
		23	95700-06014-00	PARAFUSO, FLANGE, 6 x 14.....	1

C-13

Cáliper do freio traseiro

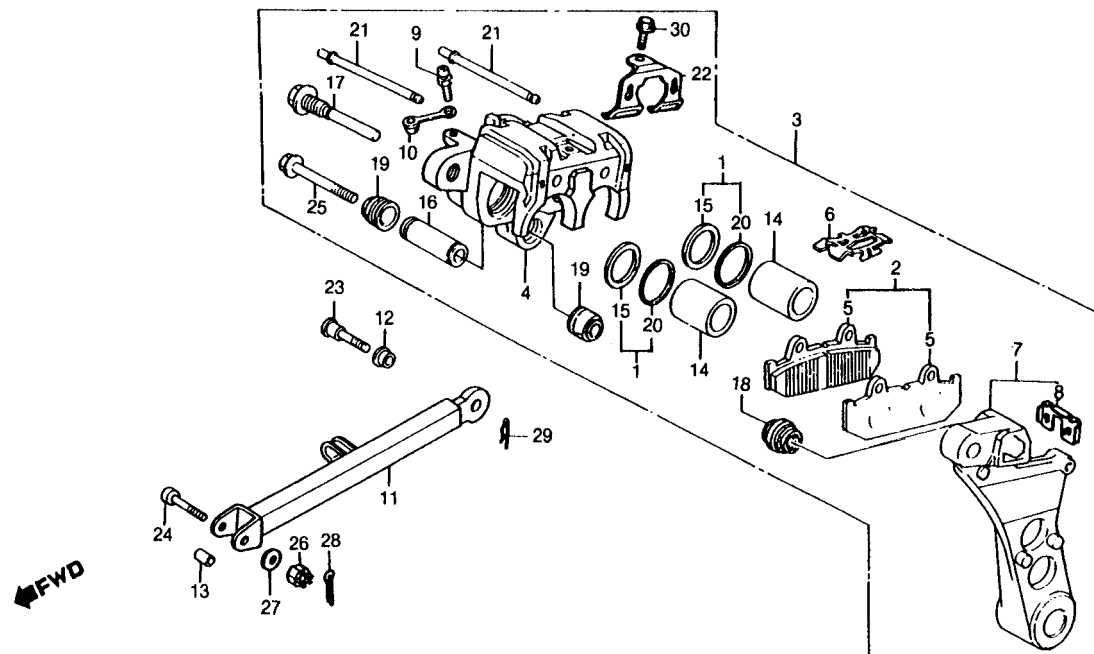

Item de serviço	T.M.O.	Ref. Nº	Nº da peça	Descrição	CBX750F INDY	Nota	Nº de série
CONJ. CALIPER, TRAS0,6		1	06451-166-405	JOGO RETENTOR, PISTÃO	2		
• CALIPER COMP, TRAS.		2	06435-MJ6-405	JOGO PASTILHA DE FREIO	1		
• SUPORTE COMP., TRAS.		3	43100-MJ0-952	CONJ. CÁLIPER FREIO TRAS.....	1		
PASTILHA COMP., FREIO0,1		4	43101-MJ0-006	CÁLIPER COMP., FREIO TRAS.....	1		
BRAÇO COMP., ANCORAGEM FREIO TRAS0,3		5	43105-MJ6-724	PASTILHA COMP. FREIO (VER OBSERVAÇÕES)	2		
PISTÃO0,5		6	43108-MB9-781	MOLA, PASTILHA.....	1		
(INCLUI PEÇA RELATIVA)		7	43110-MJ0-006	SUPORTE COMP., TRAS.....	1		
(ADICIONAR 0,1 POR UNIDADE)		8	43112-445-631	FIXADOR, SUPORTE.....	1		
		9	43352-568-003	PARAFUSO, SANGRIA.....	1		
		10	43353-461-771	TAMPA, SANGRIA.....	1		
		11	43431-MJ0-000	BRAÇO COMP., ANCORAGEM FREIO TRAS.....	1		~ MR211034
			43431-MW9-920	BRAÇO COMP., ANCORAGEM FREIO TRAS.....	1		NR300001 ~
		12	43434-MA3-640	ARRUELA, BRAÇO ANCORAGEM	1		
		13	43435-392-000	BUCHA.....	1		
		14	45107-MA3-006	PISTÃO	2		
		15	45109-166-006	RETENTOR, PÓ	2		
		16	45111-MA3-006	LUVA	1		
		17	45131-MA3-006	PINO	1		
		18	45133-MA3-006	TAMPA B	1		
		19	45133-166-016	CAPA, PINO	2		
		20	45209-166-006	RETENTOR, PISTÃO	2		
		21	45215-MA2-006	PINO, ALÇA.....	2		
		22	45217-MJ0-006	PLACA.....	1		
		23	90121-KM4-000	PARAFUSO, BRAÇO ANCORAGEM.....	1		
		24	90124-392-000	PARAFUSO, SEX., 8 x 40	1		
		25	90180-MA3-006	PARAFUSO, FLANGE, 8 x 49.....	1		
* OBSERVAÇÕES *							
VENDAS SUSPENSAS							

C-13

Cáliper do freio traseiro

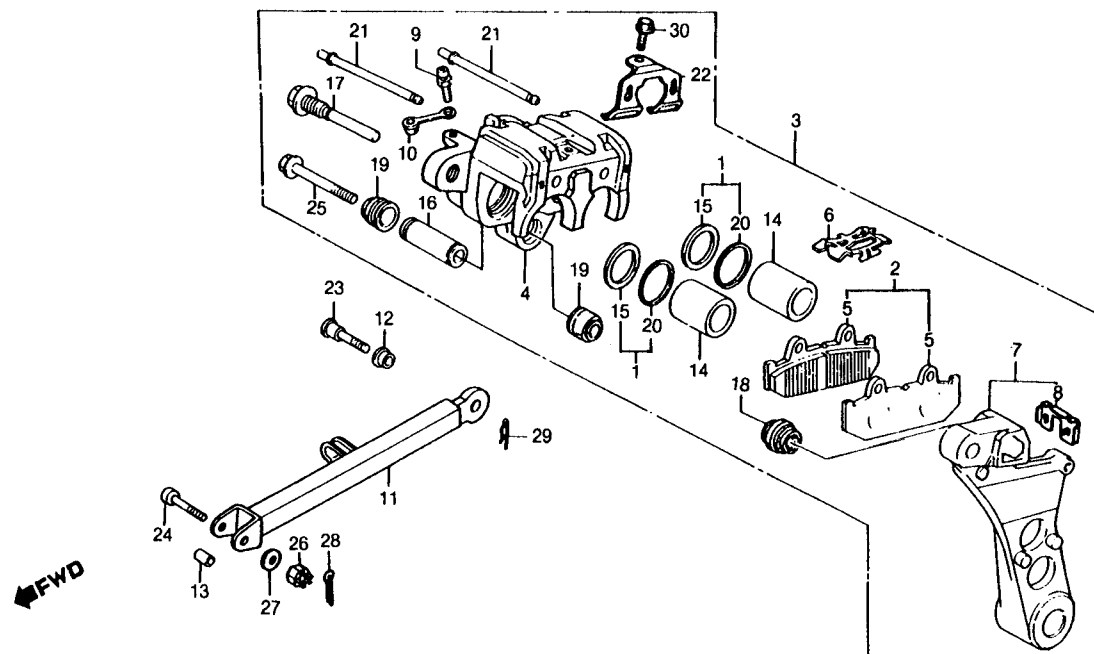

Item de serviço	T.M.O.	Ref. Nº	Nº da peça	Descrição	CBX750F INDY	Nota	Nº de série
		26	94011-08000-0S	PORCA, CASTELO, 8 mm	1
		27	94101-08000	ARRUELA, LISA, 8 mm.....	1
		28	94201-20180	CUPILHA, 2,0 x 18	1
		29	94251-10000	PINO, TRAVA, 10 mm.....	1
		30	96001-06010-07	PARAFUSO, FLANGE, 8 x 10.....	1

C-14

Roda traseira

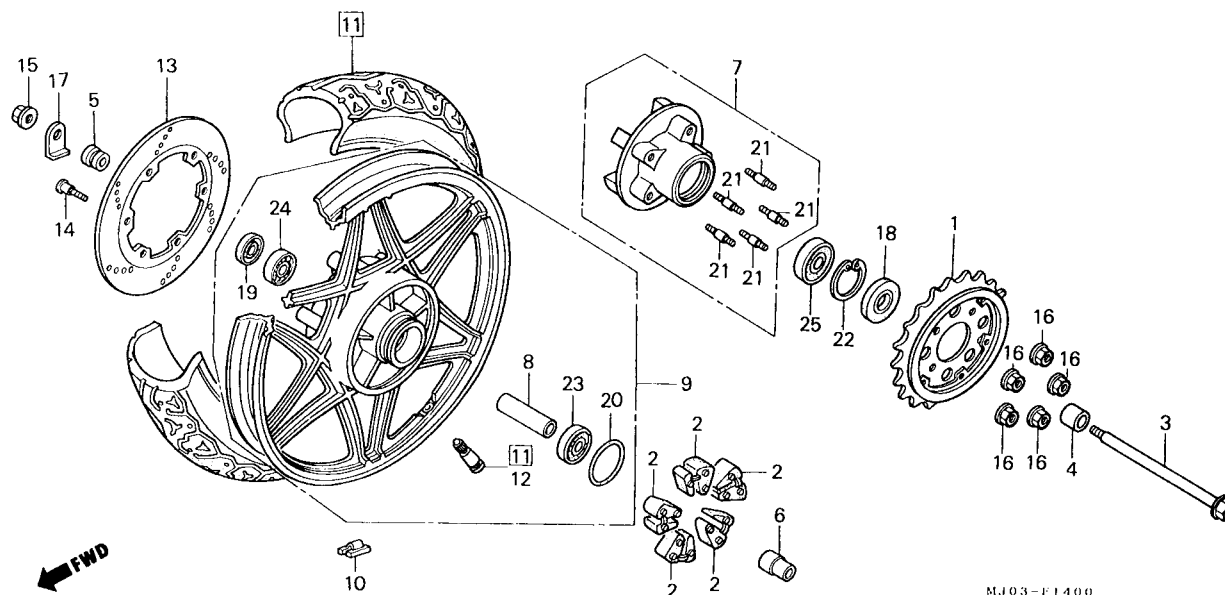

Item de serviço	T.M.O.	Ref. Nº	Nº da peça	Descrição	CBX750F INDY	Nota	Nº de série
COROA COMP.....0,6		1	41200-MJ0-940	COROA COMP. (45D).....	1		
• COXIM, RODA TRAS. (UMA OU TODAS)		2	41241-ML7-690	COXIM, RODA TRAS.....	5		
• DISCO, FREIO TRAS. EIXO, RODA TRAS.....0,4		3	42301-MJ0-940	EIXO, RODA TRAS.....	1		
• RETENTOR ÓLEO, 34 x 62,2 x 7		4	42311-MG5-670	ESPAÇADOR LAT. RODA TRAS.....	1		
FLANGE COMP., COROA.....0,8		5	42313-422-000	ESPAÇADOR LAT. FREIO TRAS.....	1		
ESPAÇADOS, EIXO TRAS.....0,6		6	42605-393-000	BUCHA, EIXO TRAS.....	1		
• ROLAMENTO, RADIAL ESFERAS		7	42810-MJ0-000	FLANGE COMP., COROA.....	1		
RODA TRAS. COMP.....1,3		8	42620-MJ0-000	ESPAÇADOS, EIXO TRAS.....	1		
PESO, BALANCEADOR.....1,0		9	42650-MJ0-306ZA	RODA TRAS. COMP. *NH-168M*.....	1		
CONJ. PNEU TRAS.....1,2		10	42704-MB0-000	PESO, BALANCEADOR (10g).....	N		
			42705-MB0-000	PESO, BALANCEADOR (20g).....	N		
			42706-MB0-000	PESO, BALANCEADOR (30g).....	N		
		11	42710-MJ0-821	CONJ. PNEU TRAS.....	1		
		12	42753-ML7-004	VÁLVULA, AR (DUNLOP).....	1		
		*	42753-MR4-901	VÁLVULA, AR (SCHRADER) (OPCIONAL).....	1		
		13	43351-MJ0-950ZB	DISCO, FREIO TRAS. *NH-108*.....	1		
		14	90105-KR3-000	PARAFUSO, 8 x 24.....	6		
		15	90305-KA4-003	PORCA, CASTELO, 18mm.....	1		
		16	90309-375-003	PORCA, FLANGE, 12 mm.....	5		
		17	90559-MJ0-630	ARRUELA, EIXO TRAS.....	1		
		18	90753-MG5-670	RETENTOR ÓLEO, 34 x 62,2 x 7.....	1		
		19	91253-442-003	RETENTOR ÓLEO, 30 x 52 x 7.....	1		
		20	91302-MA6-003	ANEL VEDAÇÃO, 61 x 2.....	1		
		21	92716-12050-0E	PRISIONEIRO, 12 x 50.....	5		
		22	94520-62000	ANEL ELÁSTICO, INTERNO, 62 mm.....	1		
		23	96150-62040-10	ROLAMENTO, RADIAL ESFERAS, 6204UU.....	1		
		24	96150-63040-10	ROLAMENTO, RADIAL ESFERAS, 6304UU.....	1		
		25	96150-63050-10	ROLAMENTO, RADIAL ESFERAS, 6305UU.....	1		

C-15

Tanque de combustível

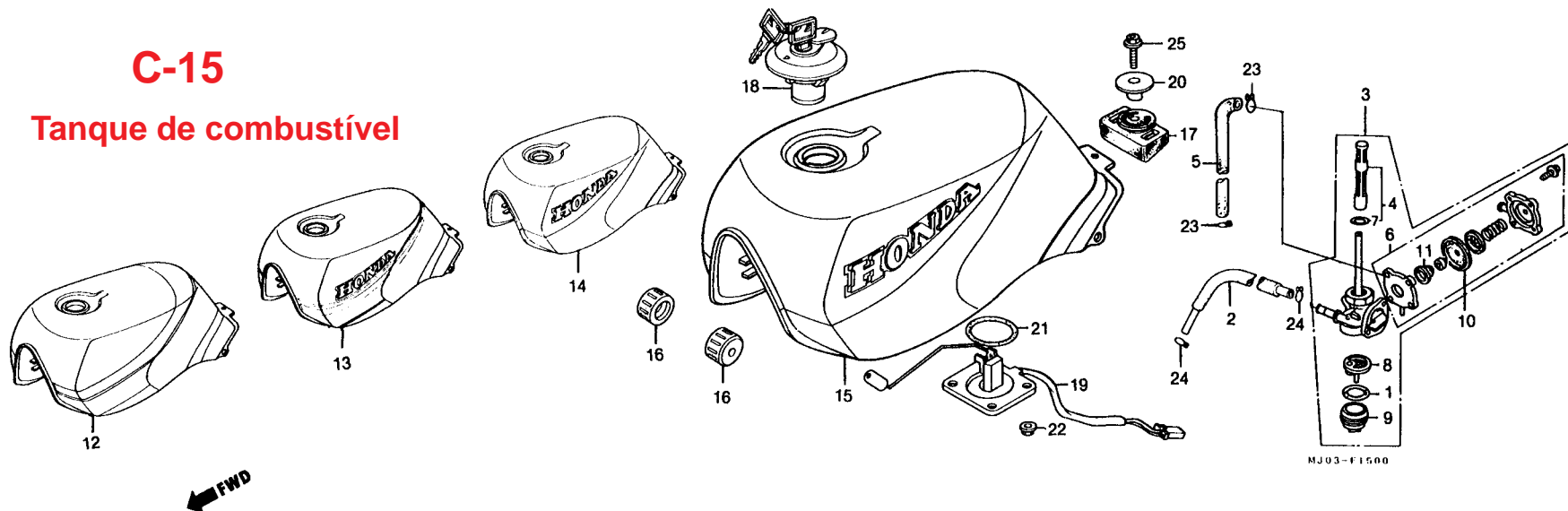

Item de serviço	T.M.O.	Ref. Nº	Nº da peça	Descrição	CBX750F INDY	Nota	Nº de série
CONJ. REGISTRO, COMBUSTÍVEL0,2		1	16173-001-004	ANEL, VEDAÇÃO	1
• JOGO TELA, FILTRO COMBUSTÍVEL		2	16940-MJ0-000	MANGUEIRA COMP., COMBUSTÍVEL.....	1
• JOGO CAPA, REGISTRO		3	16950-MJ0-005	CONJ. REGISTRO, COMBUSTÍVEL	1
JOGO TANQUE COMBUSTÍVEL0,4		4	16952-MA4-771	JOGO TELA, FILTRO COMBUSTÍVEL.....	1
• CONJ. MEDIDOR, COMBUSTÍVEL		5	16952-ME3-000	TUBO, VÁCUO	1
		6	16953-ME5-005	JOGO CAPA, REGISTRO	1
		7	16958-MA2-771	ANEL VEDAÇÃO	1
		8	16959-461-751	FILTRO, COPO	1
		9	16967-MA2-771	COPO, FILTRO COMBUSTÍVEL	1
		10	16968-MR4-900	JOGO DIAFRAGMA	1
		12	17620-MJ0-660ZA	JOGO TANQUE, COMBUSTÍVEL "NH-197M-U/NH-254M"	1	~ LR301977
		13	17520-MW9-900ZA	JOGO TANQUE, COMBUSTÍVEL "R-174M/R714C-U"	1	MR400001 ~ MR400534
		14	17520-MW9-910ZA	JOGO TANQUE, COMBUSTÍVEL "G-146M/G-147M"	1	MR210001 ~ MR211034
		15	17520-MW9-920ZA	JOGO TANQUE, COMBUSTÍVEL "NH-328P/NH-329M"	1	NR300001 ~ PRP00195
		*	17520-MW9-930ZA	JOGO TANQUE, COMBUSTÍVEL "PB-257M"	1	PRR00001 ~
		16	17611-425-000	COXIM DIANT., TANQUE COMBUSTÍVEL	2
		17	17613-MJ0-000	COXIM TRAS., TANQUE COMBUSTÍVEL	1
		18	17620-460-067	TAMPA, TANQUE COMBUSTÍVEL	1
		19	37800-MJ0-661	CONJ. MEDIDOR, COMBUSTÍVEL	1
		20	90324-MJ0-000	BUCHA, 8,3 x 38 x 20	1
		21	91305-443-740	ANEL VEDAÇÃO, 39,5 x 5	1
		22	94050-06000	PORCA, FLANGE, 6 mm	4
		23	95002-02070	PRESILHA B7, TUBO	2
		24	95002-02120	PRESILHA B12, TUBO	2
		25	95700-08032-00	PARAFUSO, FLANGE, 8 x 32	1
			95701-08032-00	PARAFUSO, FLANGE, 8 x 32	1

C-16

Assento • Rabeta

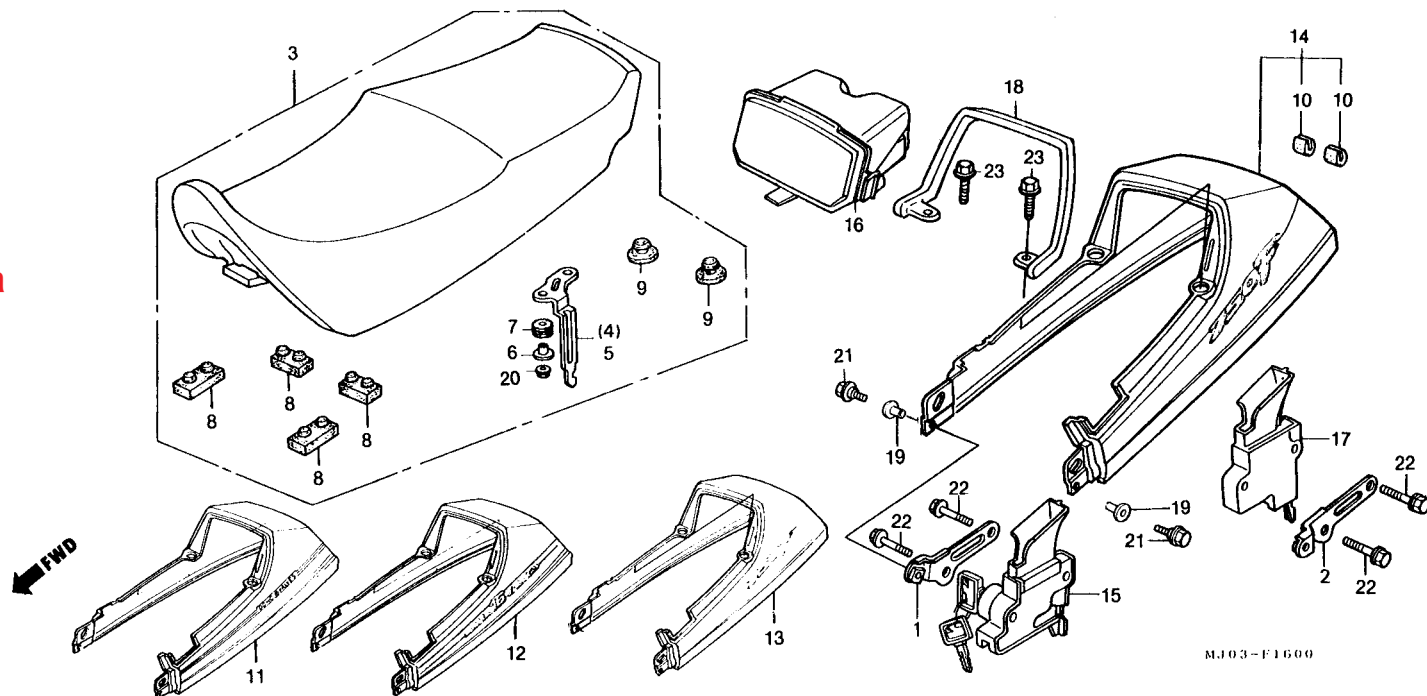

Item de serviço	T.M.O.	Ref. N°	N° da peça	Descrição	CBX750F INDY	Nota	N° de série
ASSENTO COMP.....0,1		1	50300-MJ0-950	SUPORTE DIR., RABETA	1
• ALÇA TRAS.		2	50301-MJ0-950	SUPORTE ESQ., RABETA	1
JOGO RABETA.....0,2		3	77200-MJ0-940	ASSENTO COMP.....	1
• CONJ. ALAVANCA DIR., ASSENTO		4	77202-MJ0-940	SUPORTE DIR., TRAVA ASSENTO	1
• CONJ. ALAVANCA ESQ., ASSENTO		5	77203-MJ0-940	SUPORTE ESQ., TRAVA ASSENTO	1
		6	77205-446-000	BUCHA, 6,3 x 14,7	4
		7	77206-MJ0-000	COXIM.....	4
		8	77207-KG4-000	COXIM.....	4
		9	77211-MB0-000	COXIM, ASSENTO.....	2
		10	77212-MJ0-690	FRISO, RABETA	2
		11	77220-MJ0-660ZA	JOGO RABETA *NH-197M-U*.....	1	~ LR301977
		12	77220-MW9-900ZA	JOGO RABETA *R-174M/R114C-U*	1	MR400001 ~ MR400534
		13	77220-MW9-910ZA	JOGO RABETA *G-146M/G-147M*	1	MR210001 ~ MR211034
		14	77220-MW9-920ZA	JOGO RABETA *NH-328P/NH-329M*	1	NR300001 ~ PRP00195
		15	77220-MW9-930ZA	JOGO RABETA *PB-257M/PB-261M*	1	PRR00001 ~
		16	77230-MJ0-941	CONJ. ALAVANCA DIR., ASSENTO	1
		17	77235-MJ0-940	COMPARTIMENTO, DOCUMENTOS	1
		18	77240-MJ0-941	CONJ. ALAVANCA ESQ., ASSENTO	1
		19	77310-MJ0-940	ALÇA TRAS	1
		20	90501-MC4-000	BUCHA, 6 x 7,5	2
		21	94050-06080	PORCA, FLANGE, 6 mm	4
		22	95700-06018-00	PARAFUSO, FLANGE, 6 x 18.....	2
		23	95701-06018-00	PARAFUSO, FLANGE, 6 x 18.....	2	Y-Y
			95700-06028-07	PARAFUSO, FLANGE, 6 x 28.....	4
			95701-06028-07	PARAFUSO, FLANGE, 6 x 28.....	4	Y-Y
			95700-08025-00	PARAFUSO, FLANGE, 8 x 25.....	2
			95701-08025-00	PARAFUSO, FLANGE, 8 x 25.....	2	Y-Y

C-17

Tampa lateral

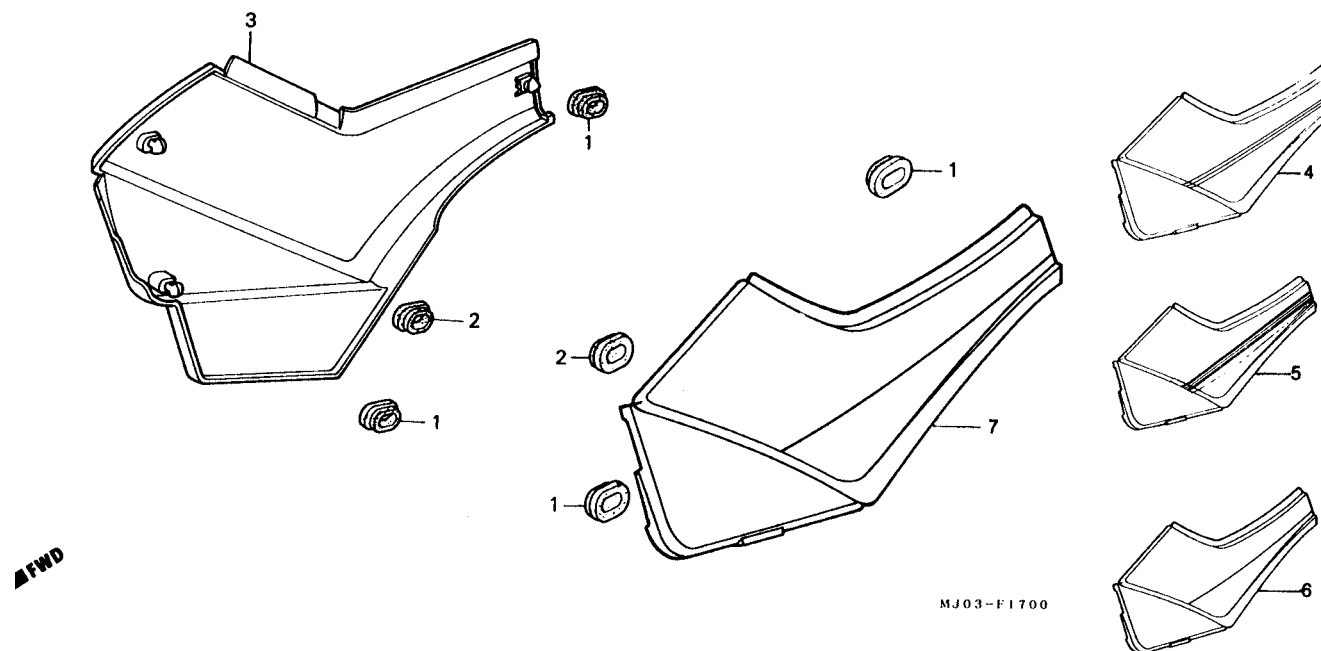

Item de serviço	T.M.O.	Ref. Nº	Nº da peça	Descrição	CBX750F INDY	Nota	Nº de série
		1	83551-MA6-000	BORRACHA, FIXAÇÃO TAMPA LATERAL	4
		2	83551-300-000	BORRACHA, FIXAÇÃO TAMPA LATERAL	2
		3	83610-MJ0-660ZA	JOGO TAMPA LAT. DIR. *NH-197M-U*	1	~ LR301977
			83610-MW9-900ZA	JOGO TAMPA LAT. DIR. *R-174M/R-114C-U*	1	MR400001 ~ MR400534
			83610-MW9-910ZA	JOGO TAMPA LAT. DIR. *G-146M/G-147M*	1	MR210001 ~ MR211034
			83610-MW9-920ZA	JOGO TAMPA LAT. DIR. *NH-328P/NH-329M*	1	NR300001 ~ PRP00195
		*	83610-MW9-930ZA	JOGO TAMPA LAT. DIR. *PB-257M*	1	PRR00001 ~
		4	83710-MJP-680ZA	JOGO TAMPA LAT. ESQ. *NH-197M-U*	1	~ LR301977
		5	83710-MW9-900ZA	JOGO TAMPA LAT. ESQ. *R-174M/R-114C-U*	1	MR400001 ~ NR400534
		6	83710-MW9-910ZA	JOGO TAMPA LAT. ESQ. *G-146M/G-147M*	1	MR210001 ~ MR211034
		7	83710-MW9-920ZA	JOGO TAMPA LAT. ESQ. *NH-328P/NH-329M*	1	NR300001 ~ PRP00195
		*	83710-MW9-930ZA	JOGO TAMPA LAT. ESQ. *PB-257M*	1	PRR00001 ~

C-18

Bateria

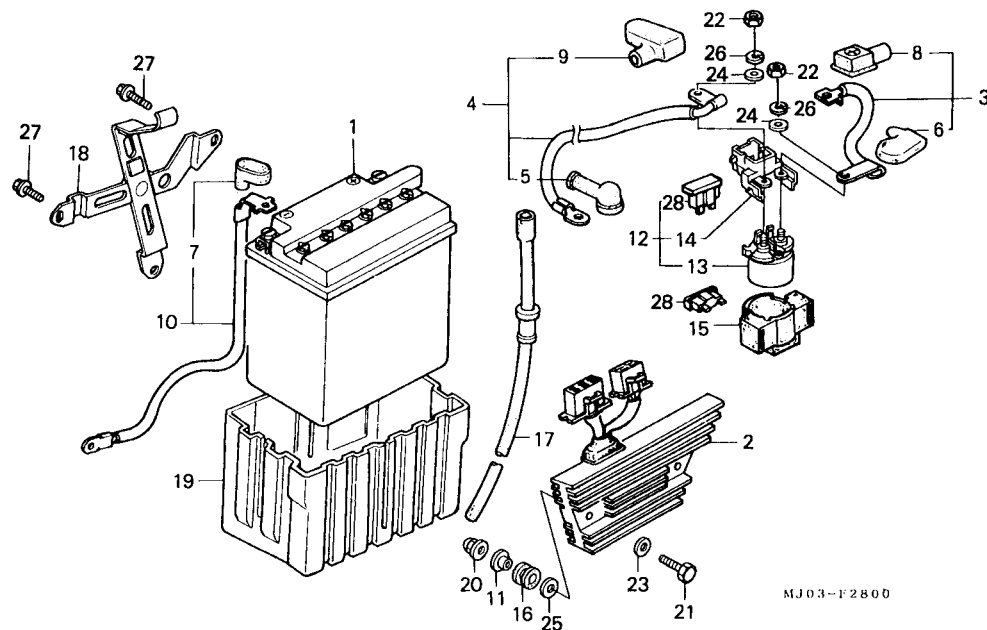

Item de serviço	T.M.O.	Ref. Nº	Nº da peça	Descrição	CBX750F INDY	Nota	Nº de série
BATERIA	0,2	1	31500-MB1-602	BATERIA (12V, 14A)	1
• CABO, PARTIDA BATERIA		2	31600-MJ0-612	CONJ. REGULADOR, RETIFICADOR	1
• CABO, MOTOR PARTIDA		3	32401-MJ0-000	CABO, PARTIDA BATERIA	1
• CABO, TERRA, BATERIA		4	32410-MJ0-000	CABO, MOTOR PARTIDA	1
CONJ. REGULADOR, RETIFICADOR	0,4	5	32411-253-000	CAPA, TERMINAL MOTOR PARTIDA	1
CONJ. INTERRUPTOR, MAGNÉTICO		6	32412-MJ0-000	CAPA A, TERMINAL INTERRUPTOR MAGNÉTICO	1
PARTIDA	0,3	*	32412-MW9-920	CAPA A, TERMINAL INTERRUPTOR MAGNÉTICO	1
		7	32412-MJ0-920	CAPA, TERMINAL, TERRA	1
		8	32414-MB0-000	CAPA B, TERMINAL	1
		9	32415-MJ0-000	CAPA TERMINAL INTERRUPTOR MAGNÉTICO	1
		10	32601-MJ0-921	CABO, TERRA, BATERIA	1
		11	33731-MJ0-940	BUCHA	2
		12	35850-MT8-003	CONJ. INTERRUPTOR, MAGNÉTICO PARTIDA	1
		13	35851-MF5-751	INTERRUPTOR COMP., MAGNÉTICO PARTIDA	1
		14	35855-MG7-751	SUPORE COMP., FUSÍVEL	1
		15	35856-MF5-751	COXIM, PARTIDA	1
		16	50319-MJ0-940	BORRACHA, REGULADOR	2
		17	50325-MJ0-940	TUBO, RESPIRO, BATERIA	1
		18	50327-MJ0-940	CINTA COMP., BATERIA	1
		19	50329-MJ0-000	COXIM, BATERIA	1
		20	90167-SA0-980	PORCA, CAPA FLANGE, 5 mm	2
		21	92101-05022-0G	PARAFUSO, SEX., 5 x 22	2
		22	94002-06080-0S	PORCA, SEX., 6 mm	2
		23	94101-05700	ARRUELA, LISA, 5 mm	2
		24	94101-06800	ARRUELA, LISA, 6 mm	2
		25	94103-05800	ARRUELA, LISA, 5 mm	2

C-18

Bateria

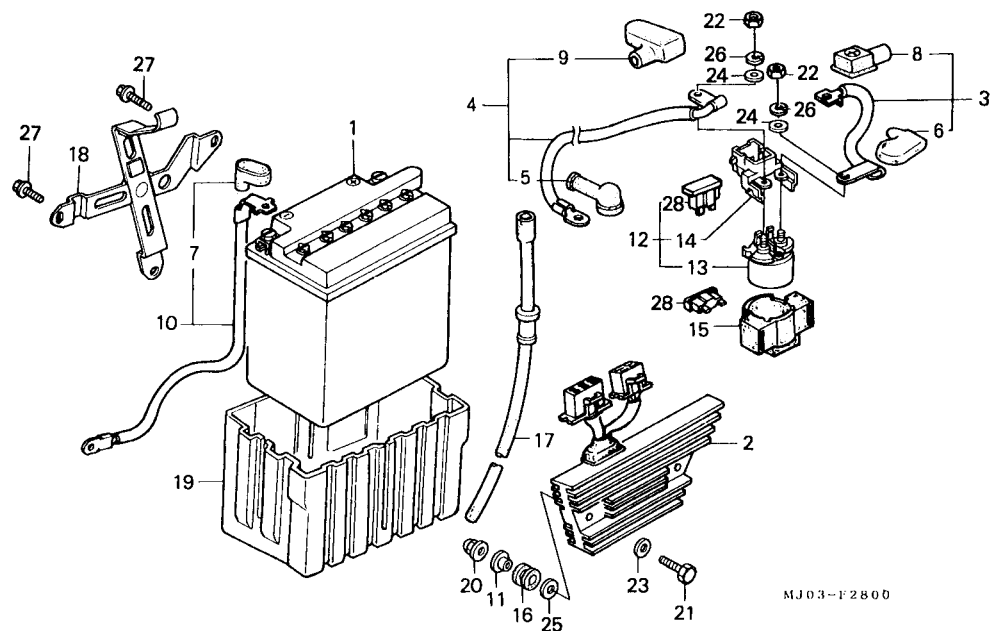

Item de serviço	T.M.O.	Ref. Nº	Nº da peça	Descrição	CBX750F INDY	Nota	Nº de série
		20	94111-06800	ARRUELA, PRESSÃO, 6 mm.....	2
		27	95700-06010-00	PARAFUSO, PLANGE, 6 x 10.....	3
		28	98200-33000	FUSIVEL (30A).....	2	~ LR301977
		*	32507-SM4-003	FUSIVEL (30A).....	2	MR400001 ~

C-19

Filtro de ar

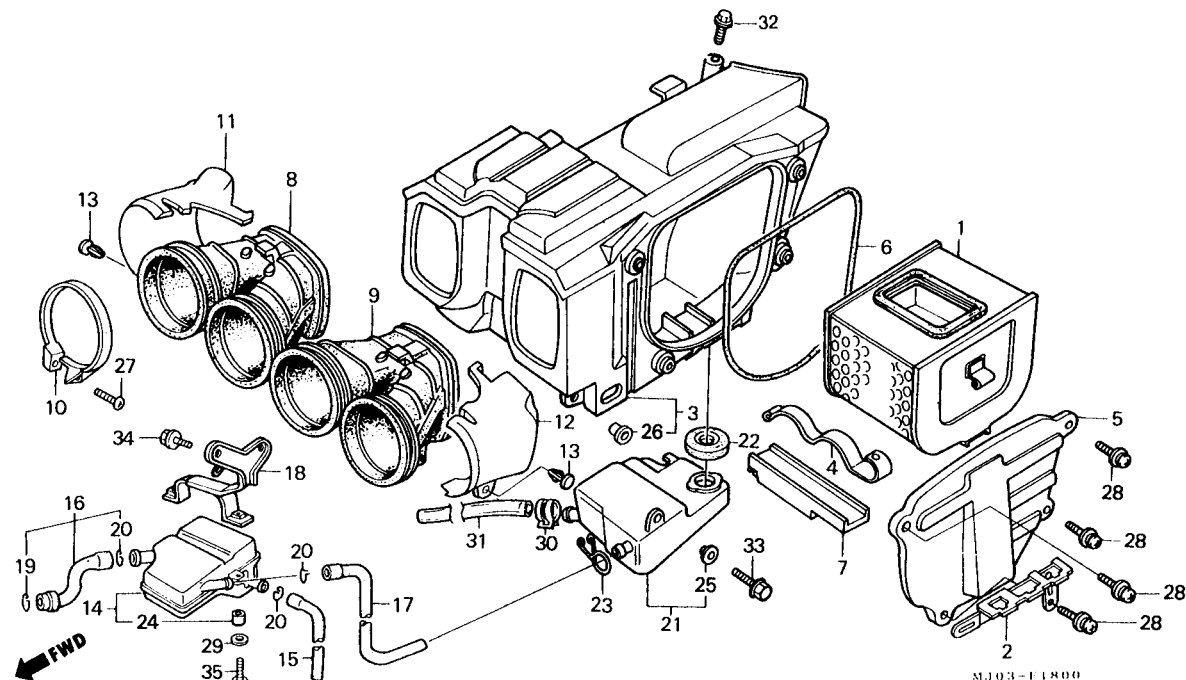

Item de serviço	T.M.O.	Ref. Nº	Nº da peça	Descrição	CBX750F INDY	Nota	Nº de série
ELEMENTO, FILTRO AR.....0,1		1	17211-MJ0-950	ELEMENTO, FILTRO AR.....	1
CARCAÇA, FILTRO AR1,2		2	17213-MJ0-940	SUPORTE, CONECTOR	1
TUBO, CONDUTOR DIR., FILTRO AR.....0,9		3	17215-MJ0-610	CARCAÇA, FILTRO AR	1
(ADICIONAR 0,2 POR UNIDADE)		4	17216-MJ0-000	MOLA, ELEMENTO FILTRO AR	1
TANQUE, ARMAZENAGEM.....0,3		5	17217-MJ0-000	TAMPA, CARCAÇA FILTRO AR	1
		8	17219-MJ1-000	GUARNIÇÃO, TAMPA FILTRO AR	1
		7	17220-MJ0-000	GUIA, CARCAÇA FILTRO AR	1
		8	17253-MJ0-920	TUBO, CONDUTOR DIR., FILTRO AR	1
		9	17254-MJ0-920	TUBO, CONDUTOR ESQ., FILTRO AR	1
		10	17255-MJ0-940	PRESILHA, CONDUTOR FILTRO AR	4
		11	17257-MJ0-941	CAPA DIR., COLETOR	1
		12	17258-MJ0-941	CAPA ESQ., COLETOR	1
		13	17259-MJ0-951	PRESILHA, CAPA COLETOR	2
		14	17350-MJ0-000	TANQUE COMP., RESPIRO	1
		15	17355-MJ0-000	TUBO A, RESPIRO	1
		16	17356-MJ0-000	TUBO B, RESPIRO	1
		17	17357-MJ0-000	TUBO C, RESPIRO	1
		18	17360-MJ0-000	SUPORTE, TANQUE RESPIRO	1
		19	17365-MJ0-010	PRESILHA A, TUBO	1
		20	17366-MJ0-000	PRESILHA B, TUBO	3
		21	17551-MJ0-940	TANQUE ARMAZENAGEM	1
		22	17552-MA1-000	COXIM	1
		23	18534-634-670	PRESILHA, MANGUEIRA AR, 16 mm	1
		24	19103-KE8-000	BUCHA	2
		25	90522-028-000	BUCHA, 6 x 4	1

C-19

Filtro de ar

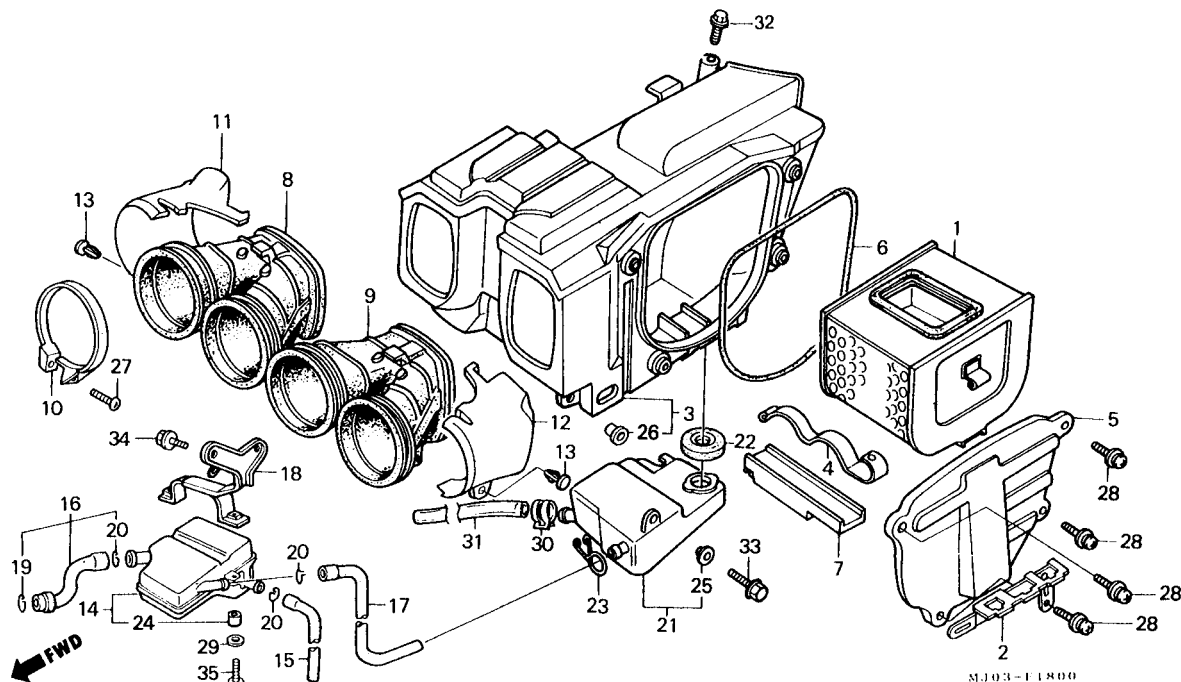

Item de serviço	T.M.O.	Ref. Nº	Nº da peça	Descrição	CBX750F INDY	Nota	Nº de série
		26	90522-170-700	BUCHA, 16 x 6,4 x 4	1
		27	93500-05025-0A	PARAFUSO, PHILLIPS, 5 x 25	4
		28	93893-05012-07	PARAFUSO-ARRUELA, 5 x 12	4
		29	94101-06700	ARRUELA, LISA, 6 mm	2
		30	95002-41200-08	BRAÇADEIRA, TUBO (D12)	1
		31	95003-23058-31	TUBO, 8 x 12 x 580	1
		32	95700-06010-00	PARAFUSO, FLANGE, 6 x 10	1
		33	95700-06014-00	PARAFUSO, FLANGE, 6 x 14	1
		34	96000-06012-00	PARAFUSO, FLANGE, 6 x 12	2
		35	96700-06018-07	PARAFUSO, ALLEN, 6 x 18	2

C-20

Escapamento

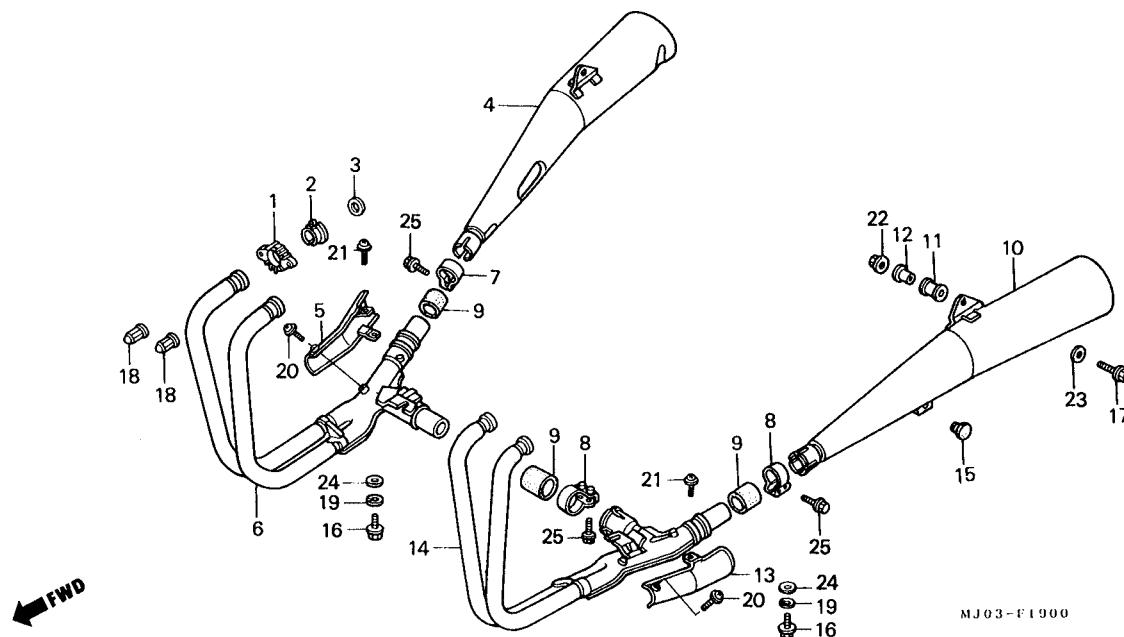

Item de serviço	T.M.O.	Ref. Nº	Nº da peça	Descrição	CBX750F INDY	Nota	Nº de série
ESCAPAMENTO COMP.....0,6 (ADICIONAR 0,1 POR UNIDADE)		1	18231-MJ0-920	JUNÇÃO, TUBO ESCAPAMENTO	4
		2	18233-MJ0-940	BUCHA, FIXAÇÃO ESCAPAMENTO	4
		3	18291-254-000	GUARNIÇÃO, TUBO ESCAPAMENTO.....	4
		4	18310-MJ0-942	SILENCIOSO DIR., COMP.....	1
		* 5	18325-MJ0-660	PROTECTOR, ESCAPAMENTO DIR	1
		6	18350-MJ0-941	JUNÇÃO DIR. COMP., ESCAPAMENTO.....	1
		7	18376-MJ0-940	BRAÇADEIRA, ESCAPAMENTO DIR	1
		8	18377-MJ0-940	BRAÇADEIRA, ESCAPAMENTO ESQ	2
		9	18392-MJ4-670	GUARNIÇÃO, ESCAPAMENTO	3
		10	18410-MJ0-942	SILENCIOSO ESQ. COMP	1
		11	18421-438-670	COXIM.....	2
		12	18422-438-000	BUCHA.....	2
		* 13	18425-MJ0-660	PROTECTOR, ESCAPAMENTO ESQ	1
		14	18450-MJ0-941	JUNÇÃO ESQ. COMP., ESCAPAMENTO	1
		15	50524-422-000	COXIM.....	1
		16	90128-402-000	PARAFUSO.....	2
		17	90158-438-000	PARAFUSO, FLANGE, 10 x 50.....	2
		18	90304-MJ0-920	PORCA, CEGA, 7 mm	8
		19	90481-430-000	ARRUELA, PRESSÃO, 10 mm.....	2
		20	93893-06010-00	PARAFUSO, ARRUELA, 6 x 10	2
		21	93893-06012-00	PARAFUSO, ARRUELA, 6 x 12	4
		22	94050-10000	PORCA, FLANGE, 10 mm	2
		23	94103-10200	ARRUELA, LISA, 10 mm.....	2
		24	94103-10800	ARRUELA, LISA, 10 mm.....	2
		25	95700-08035-00	PARAFUSO, FLANGE, 8 x 35.....	6

Pedal do freio • Pedal do câmbio

65

C-22

Pedal de apoio

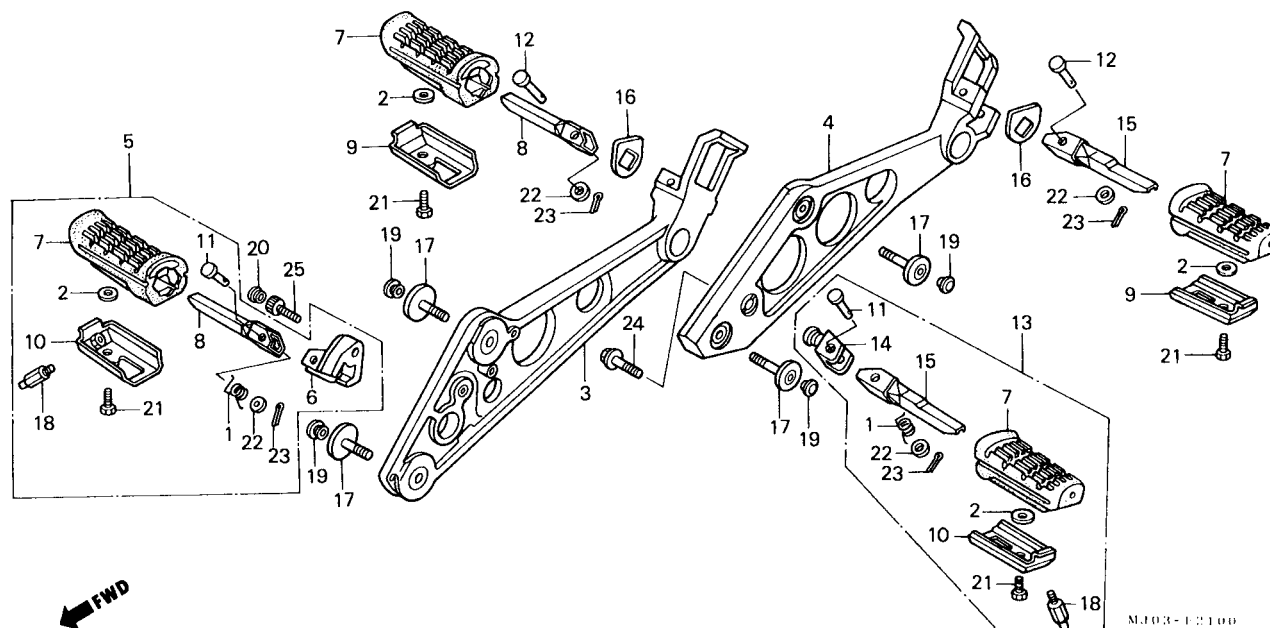

Item de serviço	T.M.O.	Ref. Nº	Nº da peça	Descrição	CBX750F INDY	Nota	Nº de série
SUPORTE, PEDAL APOIO DIR.....0,3		1	50617-MB2-000	MOLA, RETORNO PEDAL.....	2		
SUPORTE, PEDAL APOIO ESQ.....0,2		2	50618-KE8-000	ARRUELA, LISA, 6,5 x 11 x 3.....	4		
CONJ. PEDAL APOIO DIR.....0,1		3	50620-MJ0-940	SUPORTE, PEDAL APOIO DIR.....	1		
• PEDAL APOIO DIR. (INCLUI PEÇA RELATIVA)		4	50621-MJ0-940	SUPORTE, PEDAL APOIO ESQ.....	1		
• PEDAL APOIO TRAS. DIR. (INCLUI PEÇA RELATIVA)		5	50630-MJ0-940	CONJ. PEDAL APOIO DIR.....	1		
• CONJ. PEDAL APOIO ESQ.		6	50631-MJ0-940	SUPORTE DIR. COMP., PEDAL.....	1		
• PEDAL APOIO ESQ. (INCLUI PEÇA RELATIVA)		7	50632-MJ0-940	BORRACHA, PEDAL APOIO.....	4		
• PEDAL APOIO TRAS. ESQ. (INCLUI PEÇA RELATIVA)		8	50635-MJ0-940	PEDAL APOIO DIR.....	2		
		9	50636-MJ0-940	PLACA, PEDAL APOIO TRAS.....	2		
		10	50637-MJ0-000	PLACA, PEDAL APOIO DIANT.....	2		
		11	50639-MJ0-940	PINO, PEDAL APOIO DIANT.....	2		
		12	50639-MJ0-950	PINO, PEDAL APOIO TRAS.....	2		
		13	50640-MJ0-940	CONJ. PEDAL APOIO ESQ.....	1		
		14	50641-MJ0-000	SUPORTE, PEDAL APOIO ESQ.....	1		
		15	50645-MJ0-940	PEDAL, APOIO ESQ.....	2		
		16	50713-MJ0-000	ARRUELA, PEDAL APOIO TRAS.....	2		
		17	90101-MJ0-000	PARAFUSO, ESPECIAL, 10 x 36.....	4		
		18	90178-MJ0-940	PARAFUSO, ESPECIAL, 6 x 6,5.....	2		
		19	91455-MB0-010	TAMPA, 8 mm.....	4		
		20	91456-MJ0-000	TAMPA, PARAFUSO ALLEN, 10 mm.....	1		
		21	93101-06012-0B	PARAFUSO, SEX., 6 x 12.....	4		
		22	94102-08200	ARRUELA, LISA, 8 mm.....	4		
		23	94201-16150	CUPILHA, 1,6 x 15.....	4		
		24	95700-10028-00	PARAFUSO, FLANGE, 10 x 28.....	1		
		25	96600-10035-10	PARAFUSO, ALLEN, 10 x 35.....	1		

C-23

Cavalete

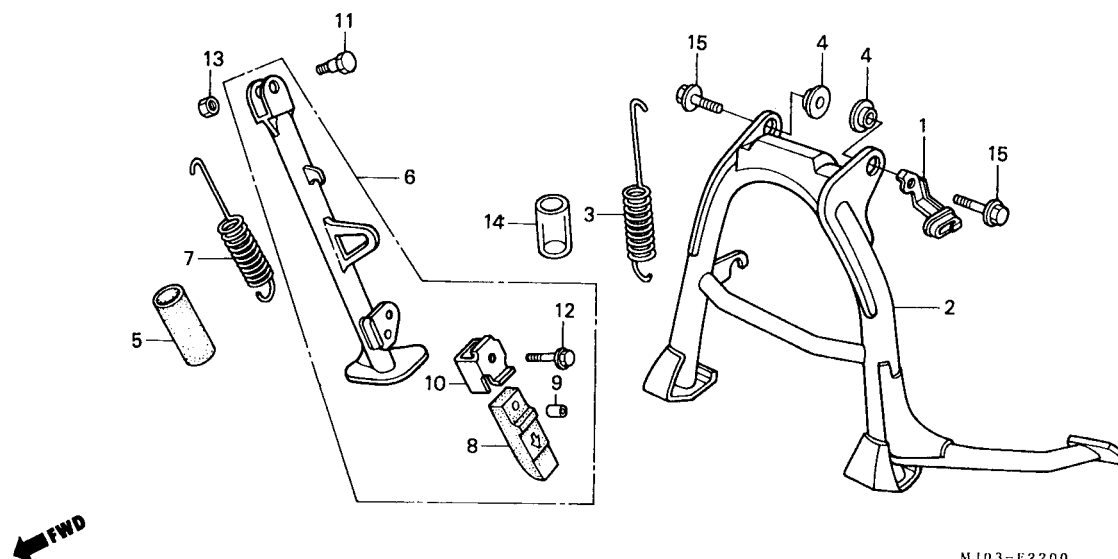

MJ03-F2200

Item de serviço	T.M.O.	Ref. Nº	Nº da peça	Descrição	CBX750F INDY	Nota	Nº de série
CAVALETE, CENTRAL COMP.....0,4		1	50324-MJ0-980	GUIA, TUBO RESPIRO.....	1
MOLA, CAVALETE CENTRAL.....0,2		2	50500-MJ0-940	CAVALETE, CENTRAL COMP.....	1
• CONJ. CAVALETE LATERAL		3	50501-MJ0-950	MOLA, CAVALETE CENTRAL.....	1
MOLA, CAVALETE LATERAL.....0,1		4	50503-MA1-000	BUCHA, CAVALETE CENTRAL.....	2
		5	50523-MM4-000	TUBO, 19 x 23.....	1
		6	50540-MJ0-940	CONJ. CAVALETE LATERAL.....	1
		7	50541-MJ0-000	MOLA, CAVALETE LATERAL.....	1
		8	50548-356-700	BORRACHA, CAVALETE.....	1
		9	50549-356-700	BUCHA.....	1
		10	50574-MB0-000	SUPORTE, BORRACHA CAVALETE.....	1
		11	90108-MJ0-000	PARAFUSO, CAVALETE LATERAL.....	1
		12	90108-MJ1-000	PARAFUSO, FLANGE, 6 x 25.....	1
		13	90304-GE8-003	PORCA, 10 mm.....	1
		14	95003-55005-10	TUBO, 17,5 x 20,5 x 50.....	1
		15	95815-10028-08	PARAFUSO, FLANGE, 10 x 28.....	2

C-24

Garfo traseiro • Capa da corrente

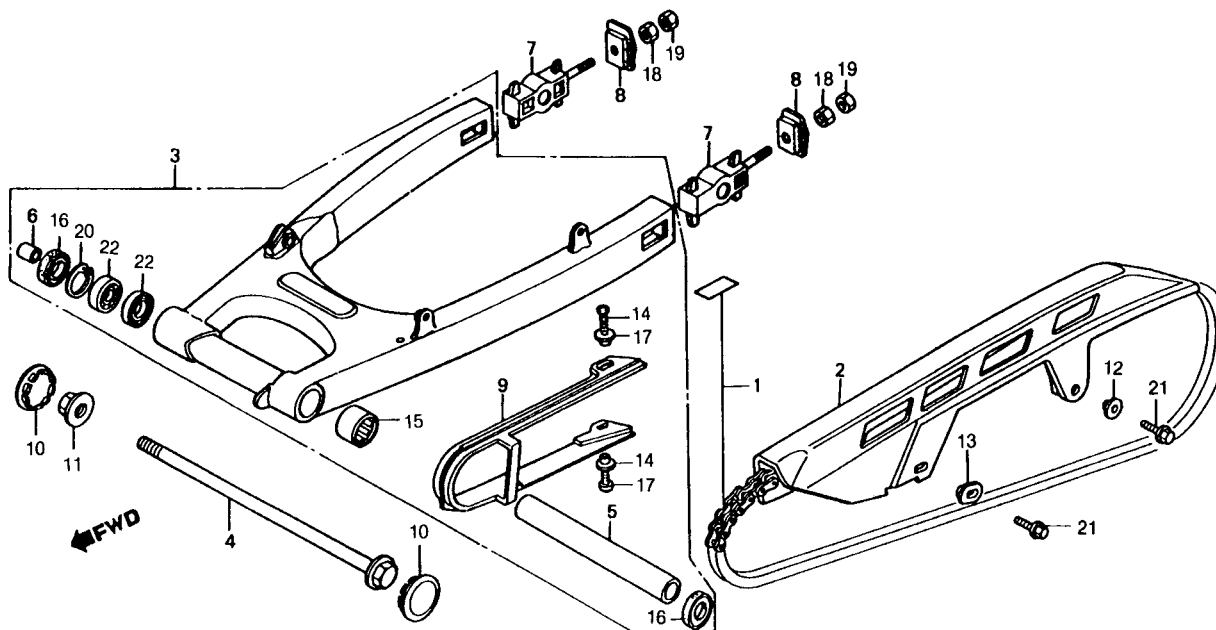

Item de serviço	T.M.O.	Ref. Nº	Nº da peça	Descrição	CBX750F INDY	Nota	Nº de série
JOGO, CORRENTE TRANSMISSÃO0,8		1	405B3-MJ0-003	JOGO CORRENTE TRANSMISSÃO	1		
CAPA, CORRENTE TRANSMISSÃO0,1			40550-MJ0-405	JOGO CORRENTE TRANSMISSÃO	1		
CONJ. GARFO TRAS.....1,1			405B3-MJ0-004	JOGO CORRENTE TRANSMISSÃO	1		
ESPAÇADOR, GARFO TRAS.....0,7			40550-MJ0-406	JOGO CORRENTE TRANSMISSÃO	1		
GUIA, CORRENTE TRANSMISSÃO0,6			40510-MJ0-940	CAPA, CORRENTE TRANSMISSÃO	1		
ROLAMENTO, AGULHAS.....1,3		3	52100-MJ0-940	CONJ. GARFO TRAS	1		~ MR211034
ROLAMENTO, RADIAL ESFERAS, 62021,2			52100-MW9-920	CONJ. GARFO TRAS	1		NR300001 ~
(UMA OU TODAS)		4	52101-MJ0-940	PARAFUSO, ARTICULAÇÃO GARFO TRAS	1		
		5	52102-MJ0-000	ESPAÇADOR, GARFO TRAS	1		
		6	52105-MJ0-000	ESPAÇADOR B, GARFO TRAS	1		
		7	52120-MJ0-000	TENSOR COMP., CORRENTE TRANSMISSÃO	2		
		8	52121-MJ0-000	PLACA, TENSOR CORRENTE TRANSMISSÃO	2		
		9	52170-MJ0-000	GUIA, CORRENTE TRANSMISSÃO	1		
		10	90302-ME5-000	TAMPA, PORCA	2		
		11	90305-MA1-003	PORCA, FLANGE, 14 mm	1		
		12	90512-300-000	BUCHA, 6 x 20	1		
		13	90513-323-000	ARRUELA, 6 x 9	1		
		14	90556-044-000	ARRUELA	2		
		15	91071-MJ0-003	ROLAMENTO, AGULHAS	1		
			91071-MJ0-004	ROLAMENTO, AGULHAS	1		
		16	91213-MB2-003	RETENTOR, PÓ, 22 x 35 x 7	2		
			91213-MB2-006	RETENTOR, PÓ, 22 x 35 x 7	2		
		17	93901-25220	PARAFUSO, AUTO-ATARRAXANTE, 5 x 12	2		
		18	94001-08000-0S	PORCA SEX., 8 mm.....	2		
		19	94030-08000	PORCA SEX., 8 mm.....	2		
		20	94520-35000	ANEL ELÁSTICO, INTERNO, 35 mm.....	1		
		21	95700-06012-00	PARAFUSO, FLANGE, 6 x 12.....	2		
		22	96100-62020-10	ROLAMENTO, RADIAL ESFERAS, 6202	2		

C-25

Amortecedor traseiro

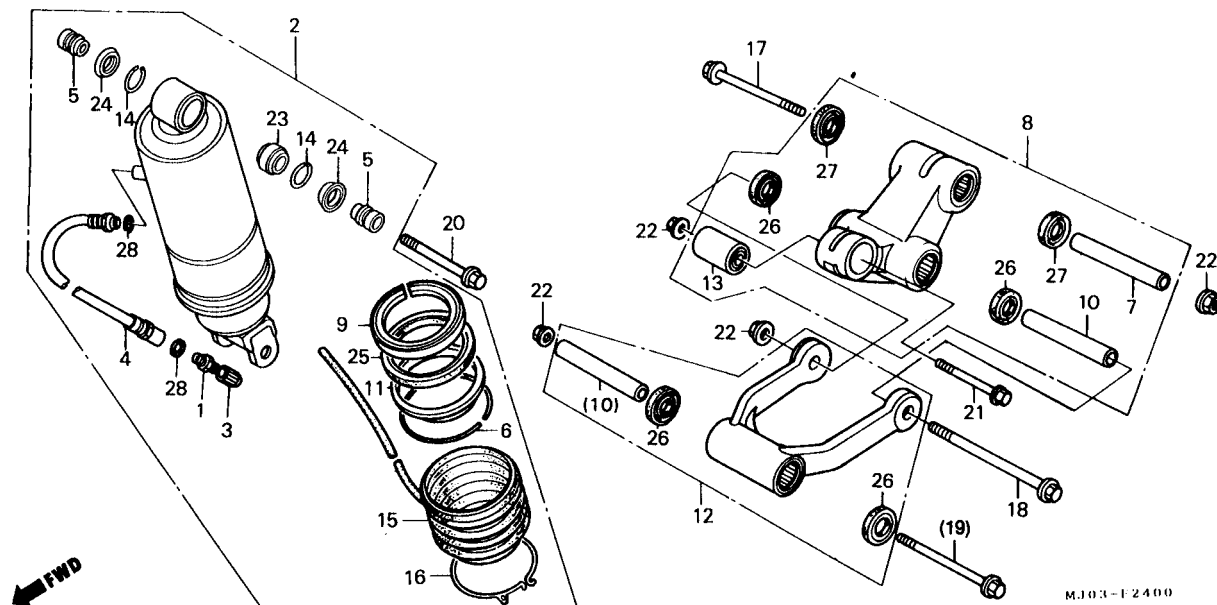

Item de serviço	T.M.O.	Ref. Nº	Nº da peça	Descrição	CBX750F INDY	Nota	Nº de série
VÁLVULA COMP., AR.....	0,1	1	51456-469-013	VÁLVULA COMP., AR	1		
CONJ. AMORTECEDOR TRAS.....	0,6	2	52400-MJ0-941	CONJ. AMORTECEDOR TRAS	1		
CAPA COMP., AMORTECEDOR TRAS.		3	52425-169-003	TAMPA, VÁLVULA AR	1		
MANGUEIRA, AMORTECEDOR TRAS	0,4	4	52432-MJ0-003	MANGUEIRA, AMORTECEDOR TRAS	1		
• CONJ. HASTE CONEXÃO		5	52453-MJ0-003	ESPAÇADOR, AMORTECEDOR TRAS	2		
ESPAÇADOR, AMORTECEDOR TRAS	0,5	6	52463-MC7-013	ANEL, ELÁSTICO B	1		
• CONJ. BRAÇO OSCILANTE		7	52463-MJ0-000	ESPAÇADOR, BRAÇO OSCILANTE	1		
BUCHA, AMORTECEDOR	0,7	8	52470-MJ0-000	CONJ. BRAÇO OSCILANTE	1		
ROLAMENTO ESFERAS, 14 mm		9	52472-MC7-003	GUIA, CARÇAÇA	1		
RETENTOR ÓLEO, 65 x 80 x 10,5.....	1,2	10	52475-MJ0-000	BUCHA, HASTE CONEXÃO	2		
			52475-MJ0-305	BUCHA, HASTE CONEXÃO (OPCIONAL)	1		
		11	52477-MC7-013	ANEL, RETORNO	1		
		12	52480-MJ0-000	CONJ. HASTE, CONEXÃO	1		
		13	52485-MA2-003	BUCHA, AMORTECEDOR	1		
		14	52487-KA4-831	ANEL, ELÁSTICO	2		
		15	52611-MJ0-951	CAPA COMP., AMORTECEDOR TRAS	1		
		18	52612-MA2-003	BRAÇADEIRA, CAPA	1		
		17	90118-MJ0-000	PARAFUSO, FLANGE, 10 x 110.....	1		
		18	90119-MJ0-000	PARAFUSO, FLANGE, 10 x 130.....	1		
		19	90151-GJ1-860	PARAFUSO, FLANGE, 10 x 118.....	1		
			90151-MJ0-305	PARAFUSO, FLANGE, 10 x 118 (OPCIONAL)	1		
		20	90182-MB2-003	PARAFUSO, FLANGE, 10 x 66.....	1		
		21	90189-MA2-003	PARAFUSO, FLANGE, 10 x 75.....	1		
		22	90304-GA6-003	PORCA, 10 mm	4		

C-25

Amortecedor traseiro

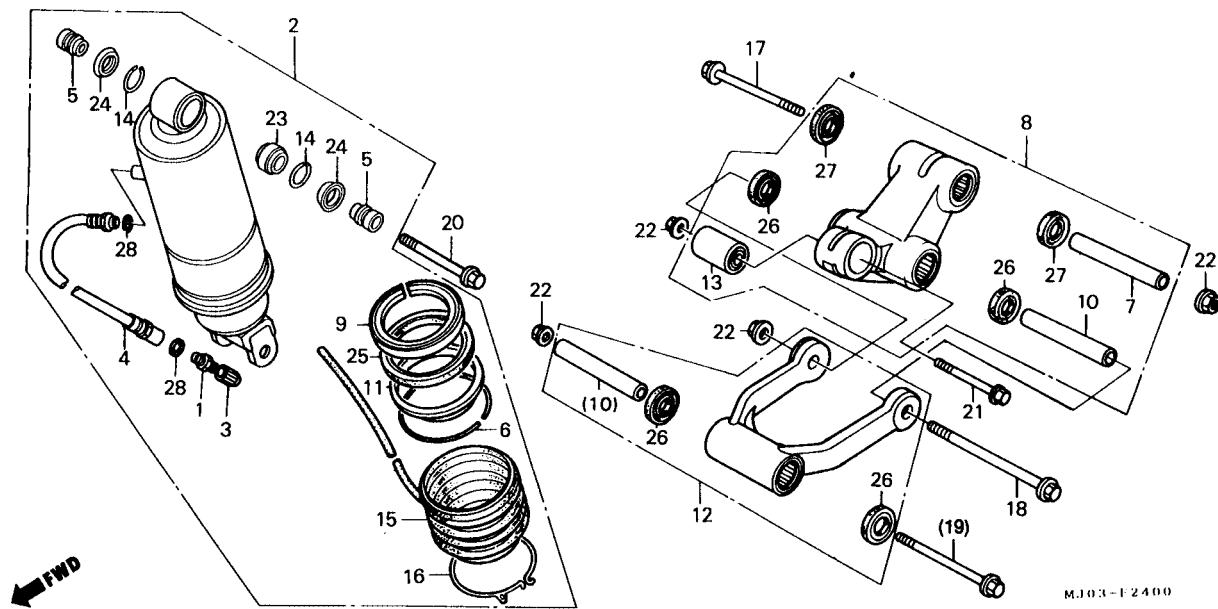

Item de serviço	T.M.O.	Ref. Nº	Nº da peça	Descrição	CBX750F INDY	Nota	Nº de série
		23	91077-KA4-831	ROLAMENTO, ESFERAS, 14 mm.....	1
		24	91254-MB6-631	RETENTOR, PÓ.....	2
		25	91257-MC7-003	RETENTOR ÓLEO, 65 x 80 x 10,5.....	1
		26	91262-MB2-005	RETENTOR, PÓ.....	4
		27	91262-MG7-005	RETENTOR ÓLEO, 17 x 27 x 5.....	2
		28	91301-489-003	ANEL VEDAÇÃO, 5,8 x 1,9.....	2

C-26

Paralama traseiro

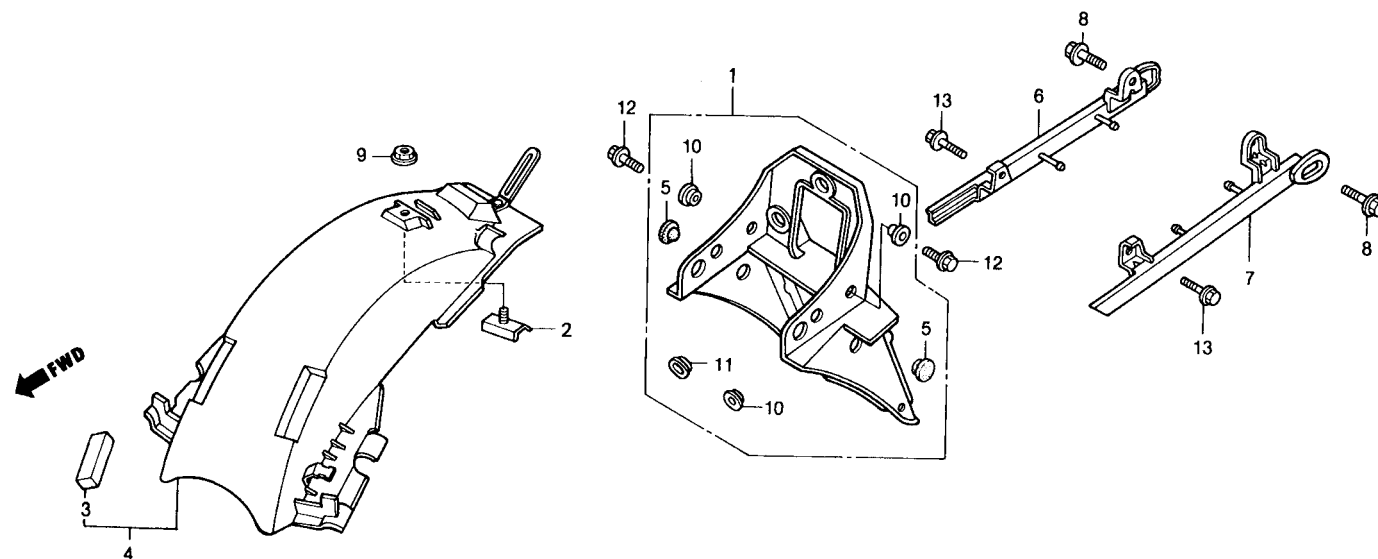

MJ03-F2500

Item de serviço	T.M.O.	Ref. Nº	Nº da peça	Descrição	CBX750F INDY	Nota	Nº de série
PARALAMA A, TRAS	0,4	1	80100-MJ0-940	PARALAMA A, TRAS	1
PARALAMA B, TRAS	0,2	2	80102-MJ0-000	PLACA, FIXAÇÃO PARALAMA	1
• ALÇA DIR., TRAS. (ADICIONAR 0,1 POR UNIDADE)		3	80104-MJ0-940	BORRACHA PARALAMA B, TRAS	1
		4	80105-MJ0-940	PARALAMA B, TRAS	1
		5	80123-ME5-000	TAMPA, PARALAMA	2
		8	84110-MJ0-880	ALÇA DIR., TRAS	1
		7	84120-MJ0-880	ALÇA ESQ., TRAS	1
		8	90104-MJ0-940	PARAFUSO, FLANGE, 8 x 20	2
		9	90309-428-731	PORCA, FLANGE, 8 mm	1
		10	90512-300-000	BUCHA, 6 x 20	3
		11	90513-323-000	ARRUELA, 6 x 9	1
		12	95700-06018-08	PARAFUSO, FLANGE, 6 x 18	2
		13	95700-08014-07	PARAFUSO, FLANGE, 8 x 14	2

C-27

Sinalizador

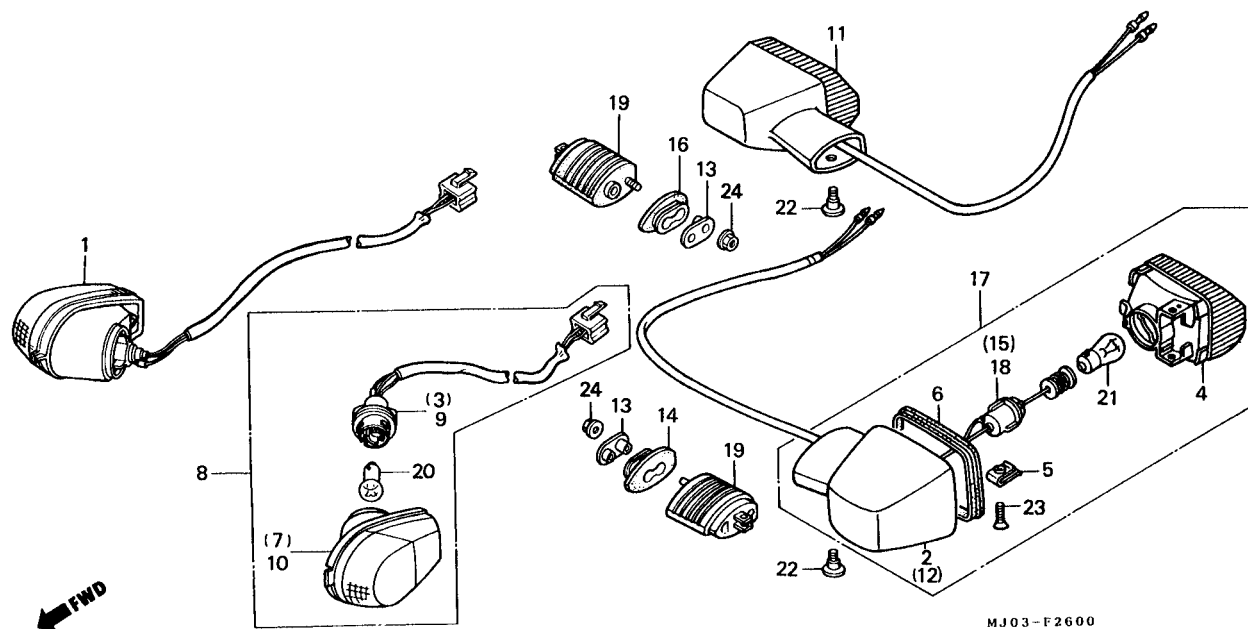

Item de serviço	T.M.O.	Ref. N°	N° da peça	Descrição	CBX750F INDY	Nota	N° de série
CONJ. SINALIZADOR DIANT. DIR.....0,3 (UMA OU TODAS)		1	33400-MJ0-661ZA	CONJ. SINALIZADOR, DIANT. DIR. *NH-254M*	1		~ LR301977
CONJ. SINALIZADOR TRAS. DIR.....0,2 (ADICIONAR 0,1 POR UNIDADE) (INCLUI PEÇAS RELATIVAS) (EXCLUI PEÇAS ABAIXO RELACIONADAS)			33400-MJ0-661ZB	CONJ. SINALIZADOR, DIANT. DIR. *R-114C-U*	1	MR400001	~ MR400534
			33400-MJ0-661ZC	CONJ. SINALIZADOR, DIANT. DIR. *G-147M*	1	MR200001	~ MR211034
			33400-MJ0-661ZD	CONJ. SINALIZADOR, DIANT. DIR. *NH-329M*	1	NR300001	~ PRP00195
			33400-MJ0-661ZE	CONJ. SINALIZADOR, DIANT. DIR. *PB-261M*	1	PRR00001	~
		2	33401-MJ0-940	CARCAÇA, SINAL. TRAS. ESQ.	1		
		3	33405-MJ0-660	SOQUETE COMP., SINALIZADOR DIR.	1		
		4	33406-MJ0-940	LENTE COMP., SINALIZADOR	2		
		5	33407-MB2-003	PORCA, ESPECIAL	2		
		6	33408-MJ0-940	GUARNIÇÃO, LENTE SINALIZADOR	2		
		7	33410-MJ0-660ZA	LENTE COMP., SINALIZADOR DIANT. DIR. *NH-254M*	1		~ LR301977
			33410-MJ0-660ZB	LENTE COMP., SINALIZADOR DIANT. DIR. *R-114C-U*	1	MR400001	~ MR400534
			33410-MJ0-660ZC	LENTE COMP., SINALIZADOR DIANT. DIR. *G-147M*	1	MR210001	~ MR211034
			33410-MJ0-660ZD	LENTE COMP., SINALIZADOR DIANT. DIR. *NH-329M*	1	NR300001	~ PRP00195
			33410-MJ0-660ZE	LENTE COMP., SINALIZADOR DIANT. DIR. *P-261M*	1	PRR00001	~
		8	33450-MJ0-661ZA	CONJ., SINALIZADOR DIANT. ESQ. *NH-254M*	1		~ LR301977
			33450-MJ0-661ZB	CONJ., SINALIZADOR DIANT. ESQ. *R-114C-U*	1	MR400001	~ MR400534
			33450-MJ0-661ZC	CONJ., SINALIZADOR DIANT. ESQ. *G-147M*	1	MR210001	~ MR211034
			33450-MJ0-661ZD	CONJ., SINALIZADOR DIANT. ESQ. *NH-329M*	2	NR300001	~ PRP00195
			33450-MJ0-661ZE	CONJ., SINALIZADOR DIANT. ESQ. *PB-241M*	1	PRR00001	~
		9	33455-MJ0-660	SOQUETE COMP., SINALIZADOR ESQ.	1		
		10	33460-MJ0-660ZA	LENTE COMP., SINALIZADOR DIANT. ESQ. *NH-254M*	1		~ LR301977
			33460-MJ0-660ZB	LENTE COMP., SINALIZADOR DIANT. ESQ. *R-114C-U*	1	MR400001	~ MR400534
			33460-MJ0-660ZC	LENTE COMP., SINALIZADOR DIANT. ESQ. *G-147M*	1	MR210001	~ MR211034
			33460-MJ0-660ZD	LENTE COMP., SINALIZADOR DIANT. ESQ. *NH-329M*	1	NR300001	~ PRP00195
			33410-MJ6-660ZE	LENTE COMP., SINALIZADOR DIANT. ESQ. *PB-261M*	1	PRR00001	~

C-27
Sinalizador

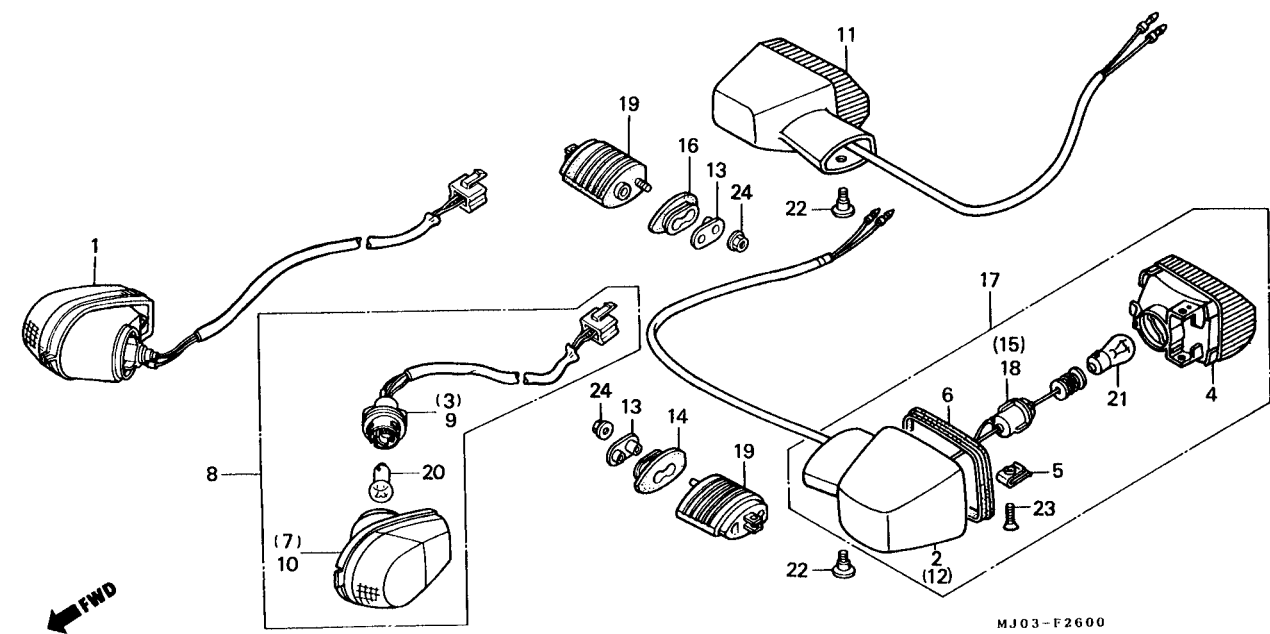

Item de serviço	T.M.O.	Ref. Nº	Nº da peça	Descrição	CBX750F INDY	Nota	Nº de série
		11	33800-MJ0-940	CONJ. SINALIZADOR TRAS. DIR. (12V, 21W)	1
		12	33601-MJ0-940	CARCAÇA, SINAL. TRAS. DIR	1
		13	33802-MN8-000	ARRUELA, SINALIZADOR.....	2
		14	33603-MN8-000	COXIM SINALIZADOR TRAS. ESQ	1
		15	33605-MJ0-940	SOQUETE COMP., SINALIZADOR TRAS. DIR.....	1
		16	33613-MN8-000	COXIM SINALIZADOR TRAS. DIR	1
		17	33650-MJ0-940	CONJ. SINALIZADOR TRAS. ESQ. (12V, 21W)	1
		18	33655-MJ0-440	SOQUETE COMP., SINALIZADOR TRAS. ESQ	1
		19	33691-MS9-000	SUPORTE SINALIZADOR TRAS.....	2
		20	34906-447-711	LÂMPADA (12V, 21/5W)	2
		21	34908-634-611	LÂMPADA (12V, 21 W)	2
		22	90380-MJ0-000	PARAFUSO, ESPECIAL, 6 x 8	2
		23	93700-04012-1G	PARAFUSO, CABEÇA ABAULADA, 4 x 12	2
		24	94050-08000	PORCA, FLANGE, 8 mm	2

C-28

Lanterna traseira

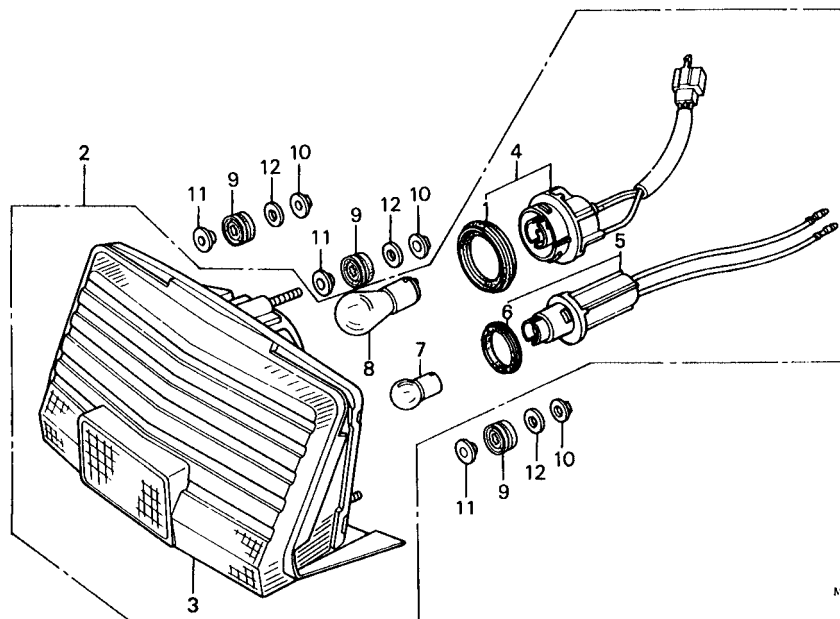

MJ03-F2700

Item de serviço	T.M.O.	Ref. Nº	Nº da peça	Descrição	CBX750F INDY	Nota	Nº de série
SUB CONJ. LANTERNA TRAS0,2		1	33518-SA2-003	GUARNIÇÃO, SOQUETE	1
• CONJ. LANTERNA TRAS.		2	33701-MJ0-940	CONJ. LANTERNA TRAS	1
• SOQUETE COMP., LANTERNA TRAS.		3	33704-MJ0-950	SUB. CONJ. LANTERNA TRAS	1
• SOQUETE COMP., ILUMINAÇÃO PLACA		4	33705-MJ0-003	SOQUETE COMP., LANTERNA TRAS.....	1
LÂMPADA.....0,1		5	33706-MJ0-003	SOQUETE COMP., ILUMINAÇÃO PLACA	1
(UMA OU TODAS)		6	33707-MJ0-003	ANEL VEDAÇÃO	1
		7	34904-634-611	LÂMPADA (12V, 5W).....	1
		8	34906-447-711	LÂMPADA (12V, 21/5W).....	1
		9	80112-MJ0-940	COXIM.....	3
		10	90301-693-000	PORCA, CEGA, 6 mm	3
		11	90501-425-000	BUCHA, 6,2 x 12	3
		12	90563-355-000	ARRUELA, LISA, 6 mm.....	3

C-29

Fiação principal • Bobina de ignição

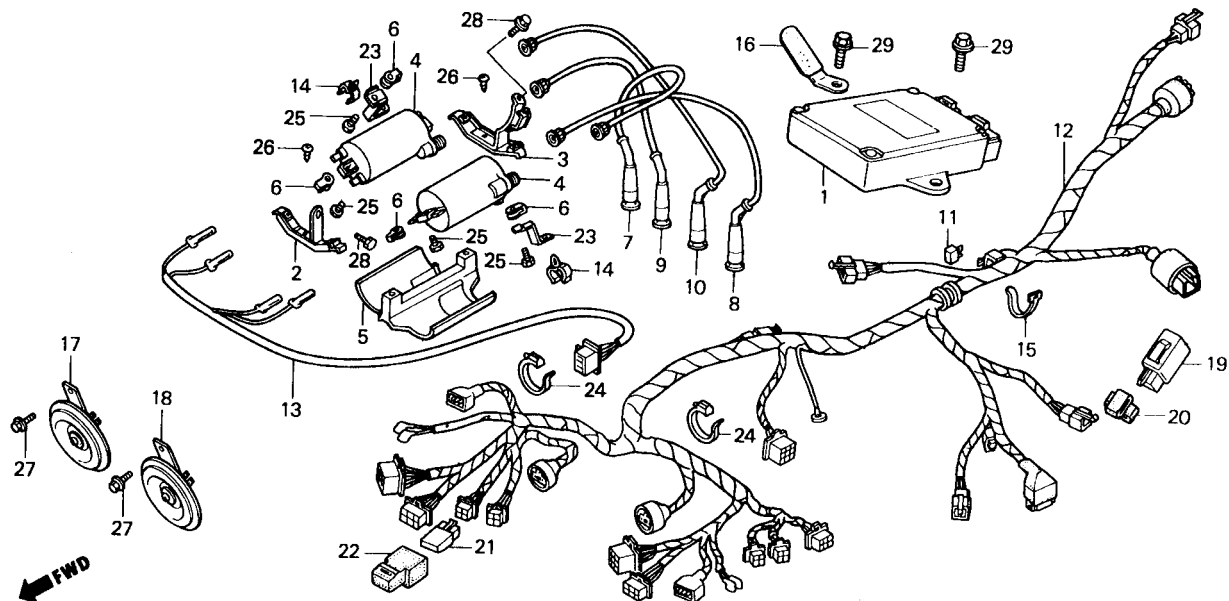

MJ03-F 2900

Item de serviço	T.M.O.	Ref. N°	N° da peça	Descrição	CBX750F INDY	Nota	N° de série
CONJ. UNIDADE, IGNIÇÃO	0,4	1	30400-MJ0-951	CONJ. UNIDADE, IGNIÇÃO	1
BOBINA COMP., IGNIÇÃO	0,5		30400-MJ0-952	CONJ. UNIDADE, IGNIÇÃO	1
(ADICIONAR 0,2 POR UNIDADE)		2	30505-MJ0-940	SUPORTE DIANT., BOBINA IGNIÇÃO	1
CONJ. RETIFICADOR, SILÍCIO	0,3	3	30506-MJ0-940	SUPORTE TRAS., BOBINA IGNIÇÃO	1
FIAÇÃO, PRINCIPAL	1,8	4	30510-MA6-013	BOBINA COMP., IGNIÇÃO	2
BUZINA COMP.	0,1	5	30515-MJ0-940	CAPA, BOBINA IGNIÇÃO	1
RELÉ COMP., SINALIZADOR	0,2	6	30520-MB0-000	ESPAÇADOR, BOBINA IGNIÇÃO	4
RELÉ COMP., PARTIDA		7	30751-MJ0-940	CONJ. SUPRESSOR RUÍDOS (1-4)	1
		8	30752-MJ0-940	CONJ. SUPRESSOR RUÍDOS (2-1)	1
		9	30753-MJ0-940	CONJ. SUPRESSOR RUÍDOS (3-3)	1
		10	30754-MJ0-940	CONJ. SUPRESSOR RUÍDOS (4-2)	1
		11	31700-124-003	CONJ. RETIFICADOR, SILÍCIO	1
		12	32100-MJ0-860	FIAÇÃO PRINCIPAL	1
		13	32107-MJ0-000	FIAÇÃO SECUNDÁRIA, BOBINA IGNIÇÃO	1
		14	32127-MJ1-870	PRESILHA, FIAÇÃO	2
		15	32161-404-000	PRESILHA B1, FIAÇÃO	1
		16	32813-MJ0-000	PRESILHA, CARCAÇA, IGNIÇÃO	1
		17	38110-MJ0-921	BUZINA COMP. (AGUDO)	1
		18	38120-MJ0-921	BUZINA COMP. (GRAVE)	1
		19	38301-MF8-771	RELÉ COMP., SINALIZADOR	1
		20	38308-KJ6-740	SUPORTE, RELÉ SINALIZADOR	1
		21	38501-GN2-014	RELÉ COMP., PARTIDA	2
		22	38508-GC7-611	SUPORTE, RELÉ PARTIDA	2
		23	40507-MJ0-940	SUPORTE, CABO VELA	2
		24	90651-KV6-003	PRESILHA, FIAÇÃO	2

C-29

Fiação principal • Bobina de ignição

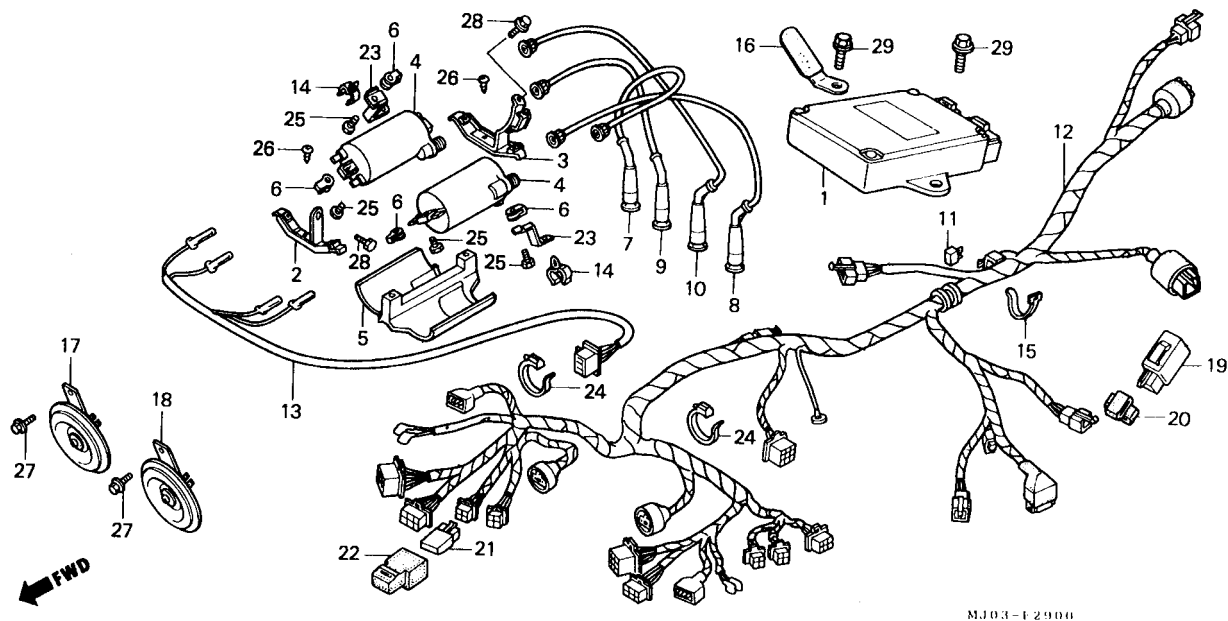

Item de serviço	T.M.O.	Ref. N°	N° da peça	Descrição	CBX750F INDY	Nota	N° de série
		25	92000-06022-4J	PARAFUSO, SEX., 6 x 22	4
		26	93901-25210	PARAFUSO, AUTO-ATARRAXANTE, 5 x 12	2
		27	95700-06010-07	PARAFUSO, FLANGE, 6 x 10	2
		28	95700-06014-00	PARAFUSO, FLANGE, 6 x 14	2
		29	98001-06012-00	PARAFUSO, FLANGE, 6 x 12	2

C-30

Chassi

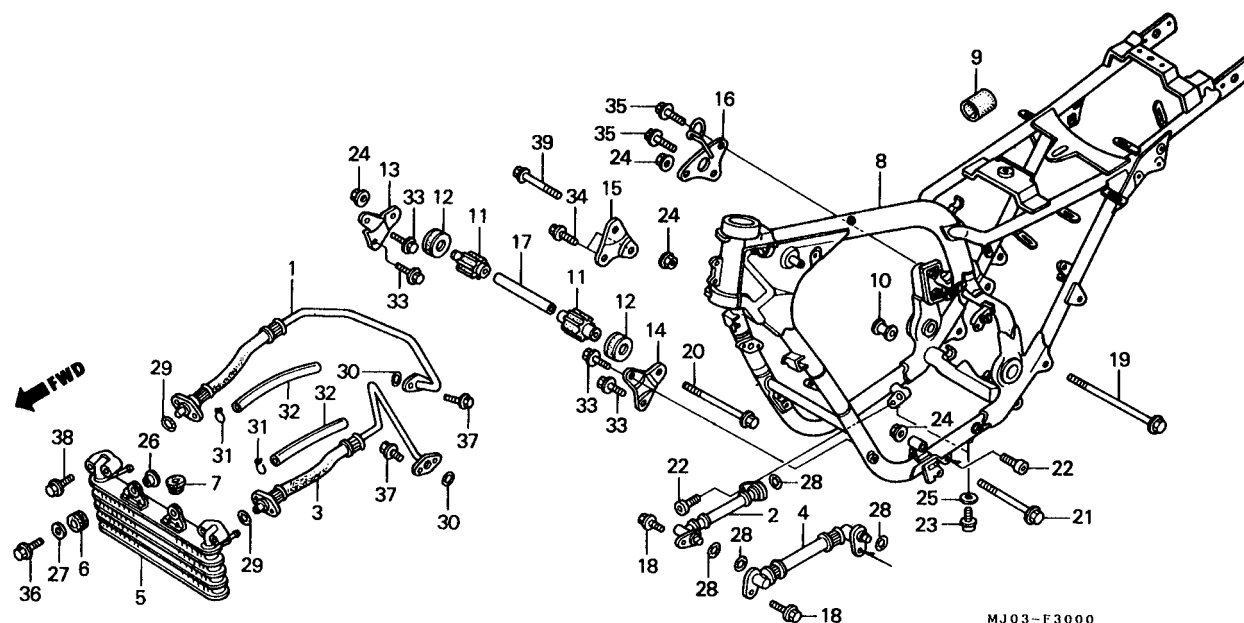

Item de serviço	T.M.O.	Ref. Nº	Nº da peça	Descrição	CBX750F INDY	Nota	Nº de série
TUBO DIR. COMP. ÓLEO.....0,6 (ADICIONAR 0,2 POR UNIDADE)		1	15510-MJ0-880	TUBO DIR. COMP., ÓLEO	1		
RADIADOR COMP., ÓLEO		2	15510-MJ7-003	MANGUEIRA DIR. COMP., ÓLEO	1		
CHASSI COMP.....*9,6		3	15515-MJ0-680	TUBO ESQ. COMP., ÓLEO	1		
		4	15515-MJ1-023	MANGUEIRA ESQ. COMP., ÓLEO.....	1		
		5	15600-MJ0-941	RADIADOR COMP., ÓLEO.....	1		
		6	15604-MA6-000	COXIM, SUPERIOR RADIADOR.....	2		
		7	15605-MA6-000	COXIM	1		
		8	50100-MJ0-B60ZA	CHASSI COMP. *NH-1*.....	1		
		9	50139-MJ0-940	BORRACHA, DIR.....	1		
		10	50201-ME9-000	BUCHA ESPAÇADORA DIANT. ESQ., MOTOR.....	1		
		11	50201-461-000	BORRACHA, A	2		
		12	50203-MB0-000	COXIM, C	2		
		13	50351-MJ0-940	SUPORTE DIANT. DIR. MOTOR.....	1		
		14	50352-MJ0-940	SUPORTE DIANT. ESQ. MOTOR	1		
		15	50353-MJ0-940	SUPORTE DIANT. DIR. MOTOR.....	1		
		16	50354-MJ0-940	SUPORTE TRAS. DIR. MOTOR	1		
		17	50363-MJ1-000	ESPAÇADOR.....	1		
		18	90103-MJ1-000	PARAFUSO, FLANGE, 8 x 22.....	2		
		19	90109-MJ0-940	PARAFUSO, SEX., 10 x 214	1		
		20	90125-MJ0-000	PARAFUSO, FLANGE, 10 x 221	1		
		21	90126-MJ0-000	PARAFUSO, FLANGE, 10 x 75.....	1		
		22	90168-MJ1-000	PARAFUSO, ALLEN, 8 x 18.....	2		
		23	90185-MJ1-000	PARAFUSO, DRENO	2		
		24	90303-428-900	PORCA, FLANGE, 10 mm	4		
		25	90441-469-000	ARRUELA, VEDAÇÃO, 8 mm.....	2		

C-30

Chassi

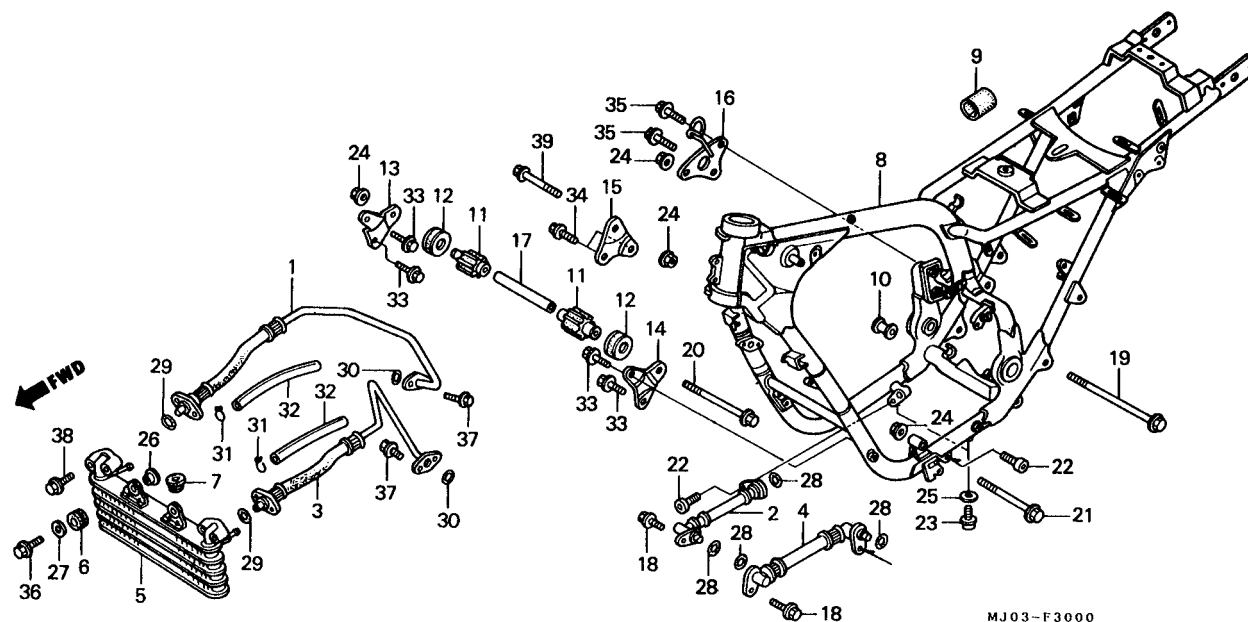

Item de serviço	T.M.O.	Ref. Nº	Nº da peça	Descrição	CBX750F INDY	Nota	Nº de série
		26	90551-MA6-000	BUCHA, 8,6 x 14	2
		27	90552-MA6-000	ARRUELA, 8 mm	2
		28	91255-MJ1-000	ANEL VEDAÇÃO, 11,1 x 3,5	4
		29	91314-MA6-005	ANEL VEDAÇÃO, 11 x 2,4	2
		30	91314-ME5-003	ANEL VEDAÇÃO, 10 x 2,6	2
		31	95002-70000	PRESILHA C11, TUBO	2
		32	95003-19030-31	TUBO, 7 x 11 x 300	2
		33	95700-08012-07	PARAFUSO, FLANGE, 8 x 12	4
		34	95700-08014-07	PARAFUSO, FLANGE, 8 x 14	2
		35	95700-08020-07	PARAFUSO, FLANGE, 8 x 20	2
		36	95700-08028-07	PARAFUSO, FLANGE, 8 x 28	2
		37	96001-06012-07	PARAFUSO, FLANGE, 6 x 12	4
		38	96001-06018-07	PARAFUSO, FLANGE, 6 x 18	4
		39	96400-10050-07	PARAFUSO, FLANGE, 10 x 50	1

C-31

Ferramentas

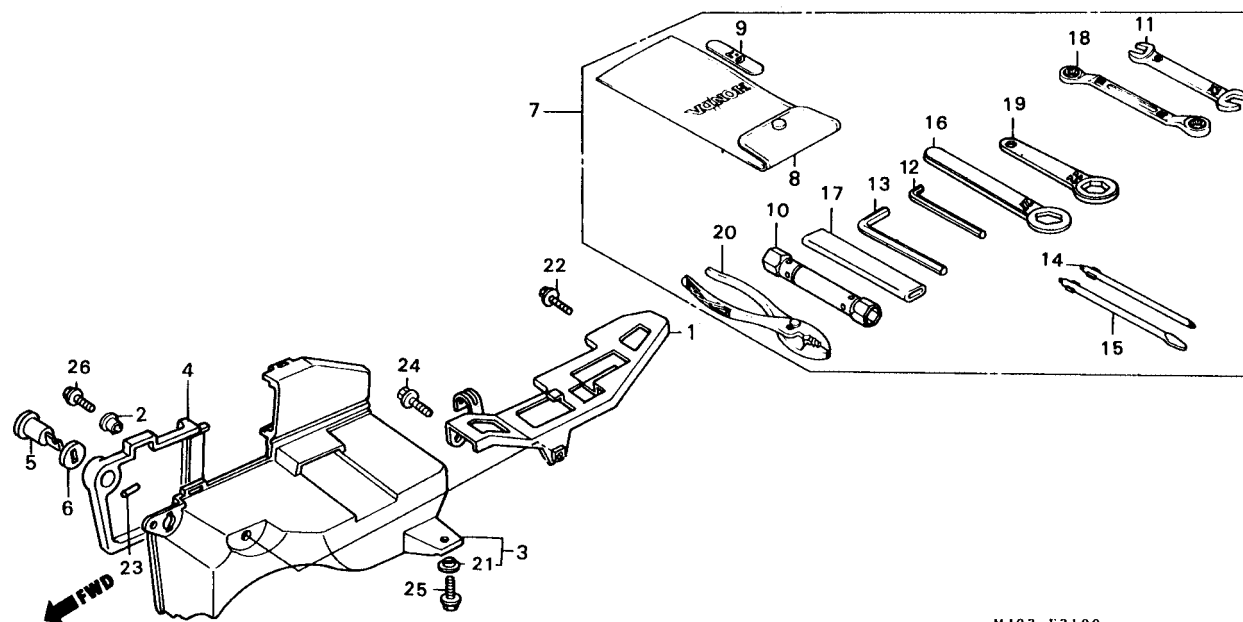

Item de serviço	T.M.O.	Ref. N°	N° da peça	Descrição	CBX750F INDY	Nota	N° de série
CAIXA, FERRAMENTAS	0,3	1	50365-MJ0-000	SUPORTE, BATERIA	1		
		2	61101-441-000	BUCHA, 6 x 4	1		
		3	83501-MJ0-940	CAIXA, FERRAMENTAS	1		
		4	83502-MJ0-000	TAMPA, CAIXA FERRAMENTAS	1		
		5	83507-MJ1-000	CORPO, TRAVA	1		
		6	83506-MJ1-000	ARRUELA, TRAVA	1		
		7	89010-MJ0-941	JOGO FERRAMENTAS	1		
		8	89101-MJ0-950	BOLSA, FERRAMENTAS	1		
		9	89103-MJ0-950	CALIBRE, LÂMINA, 0,7 mm	1		
		10	89216-MJ0-950	CHAVE, VELA, 18,5 x 17	1		
		11	89220-443-900	CHAVE, BOCA, 10 x 12	1		
		12	89221-MJ0-950	CHAVE, ALLEN, 5 mm	1		
		13	89222-MJ0-950	CHAVE, ALLEN, 8 mm	1		
		14	89222-443-900	CHAVE, PHILLIPS, 1	1		
		15	89224-443-900	CHAVE, FENDA, 3	1		
		16	89227-MJ0-950	CHAVE, SEX., 27	1		
		17	89228-443-900	CABO, CHAVE, 120 mm	1		
		18	89229-MJ0-910	CHAVE, ESTRELA, 12 x 14	1		
		19	89229-443-900	CHAVE, SEX., 22	1		
		20	89302-MJ0-940	ALICATE, 135	1		
		21	90522-028-000	BUCHA, 6 x 4	1		
		*22	93494-06012-00	PARAFUSO-ARRUELA, 6 x 12	1		
		*	93404-06012-00	PARAFUSO-ARRUELA, 6 x 12	1		
		23	94305-20202	PINO, EXPANSÃO, 2,0 x 20	1		
		24	95700-06010-00	PARAFUSO, FLANGE, 6 x 10	1		
		25	95700-06014-00	PARAFUSO, FLANGE, 6 x 14	1		
		26	95600-06016-08	PARAFUSO, FLANGE, 6 x 16	1		

C-32 Carenagem

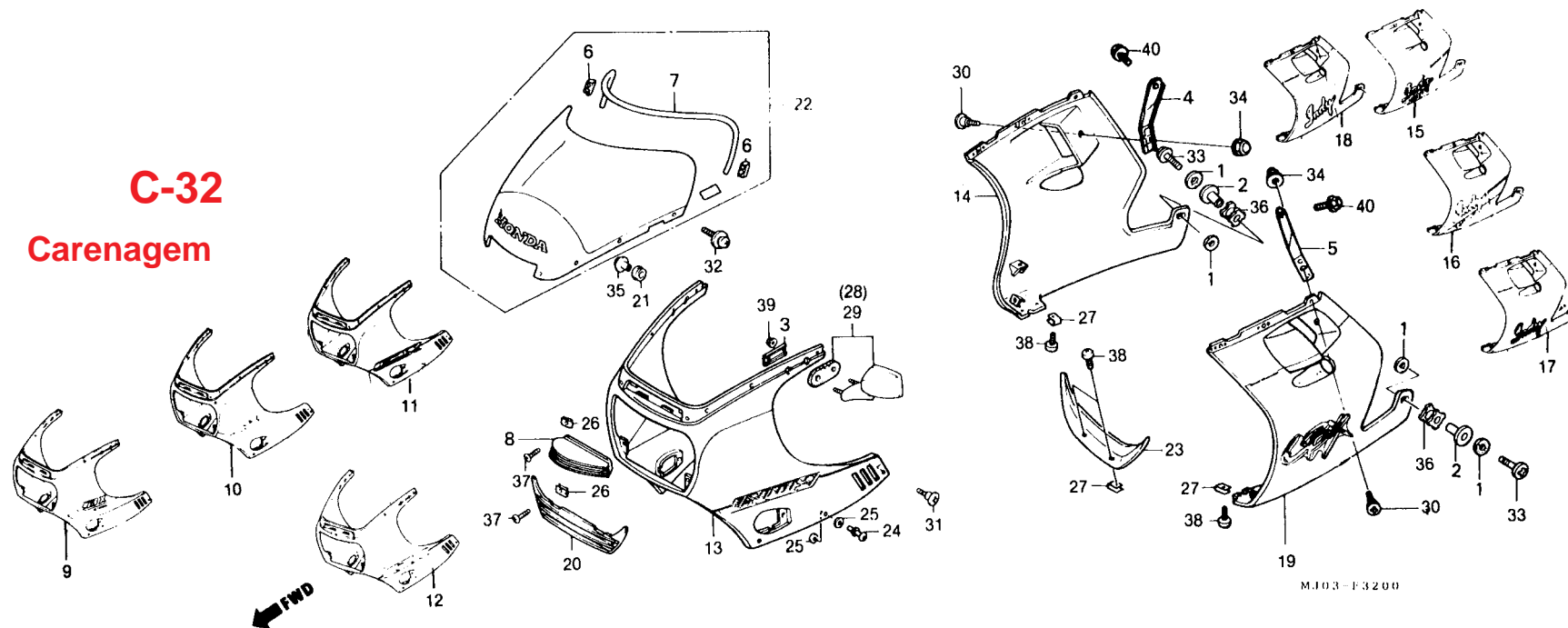

Item de serviço	T.M.O.	Ref. Nº	Nº da peça	Descrição	CBX750F INDY	Nota	Nº de série
JOGO, CARENAGEM SUPERIOR	0,6	1	18292-415-000	GUARNIÇÃO, PROTETOR	4
JOGO, CARENAGEM INF., DIR	0,3	2	61104-MJ0-660	BUCHA, 6,2 x 72,1	2
(ADICIONAR 0,1 POR UNIDADE)		3	61312-MB6-830	BORRACHA, ESPELHO RETROVISOR	2
• CARENAGEM INFERIOR CENTRAL		4	61316-MJ0-920	SUPORTE SUPERIOR DIR., CARENAGEM	1
CONJ. PARABRISA	0,4	5	61317-MJ0-920	SUPORTE SUPERIOR ESQ., CARENAGEM	1
		6	64102-MA3-720	PRESILHA, BORRACHA PARABRISA	2
		7	64108-M86-830	BORRACHA, PARABRISA	1
		8	64116-MJ0-660	TAMPA, CONDUTO	1
		9	64140-MJ0-660ZA	JOGO CARENAGEM SUPERIOR *NH-197M-U*	1
		10	64140-MW9-900ZA	JOGO CARENAGEM SUPERIOR *R-174M/R-114C-U*	1	MR400001 ~ MR400534
			64140-MW9-900ZA	JOGO CARENAGEM SUPERIOR *R-174M/R-114C*	1
		11	64140-MW9-910ZA	JOGO CARENAGEM SUPERIOR *G-146M/G-147M*	1	MR210001 ~ MR211034
			64140-MW9-910ZA	JOGO CARENAGEM SUPERIOR *G-146M/G-147M*	1
		12	64140-MW9-920ZA	JOGO CARENAGEM SUPERIOR *NH-328P/NH-329M*	1	NR300001 ~ PRP00195
		13	64140-MW9-930ZA	JOGO CARENAGEM SUPERIOR *PB-257M*	1	PRR0001 ~
		14	642A5-MJ0-660ZA	JOGO CARENAGEM INFERIOR DIR. *NH-197M-U*	1	~ LR301977
			642A5-MW9-900ZA	JOGO CARENAGEM INFERIOR DIR. *R-174M/R-114C-U*	1	MR400001 ~ MR400534
			64250-MW9-405ZA	JOGO CARENAGEM INFERIOR DIR. *G-146M/G-147M*	1	MR210001 ~ MR211034
			64250-MW9-406ZA	JOGO CARENAGEM INFERIOR DIR. *NH-328P/NH-329M*	1	NR300001 ~ PRP00195
			64250-MW9-407ZA	JOGO CARENAGEM INFERIOR DIR. *PB-257M/PB-261M*	1	PRR00001 ~
		15	642A6-MJ0-660ZA	JOGO CARENAGEM INFERIOR ESQ. *NH-197M-U*	1
		16	642A6-MW9-900ZA	JOGO CARENAGEM INFERIOR ESQ. *R-174M/R-114C-U*	1	MR400001 ~ MR400534
		17	64260-MW9-405ZA	JOGO CARENAGEM INFERIOR ESQ. *G-146M/G-147M*	1	MR210001 ~ MR211034
		18	64260-MW9-406ZA	JOGO CARENAGEM INFERIOR ESQ. *NH-328P/NH-329M*	1	NR300001 ~ PRP00195
		19	64260-MW9-407ZA	JOGO CARENAGEM INFERIOR ESQ. *PB-257M/PB-261M*	1	PRR00901 ~
		20	64201-MJ4-000	GRADE CARENAGEM DIANTEIRA	1

C-32 Carenagem

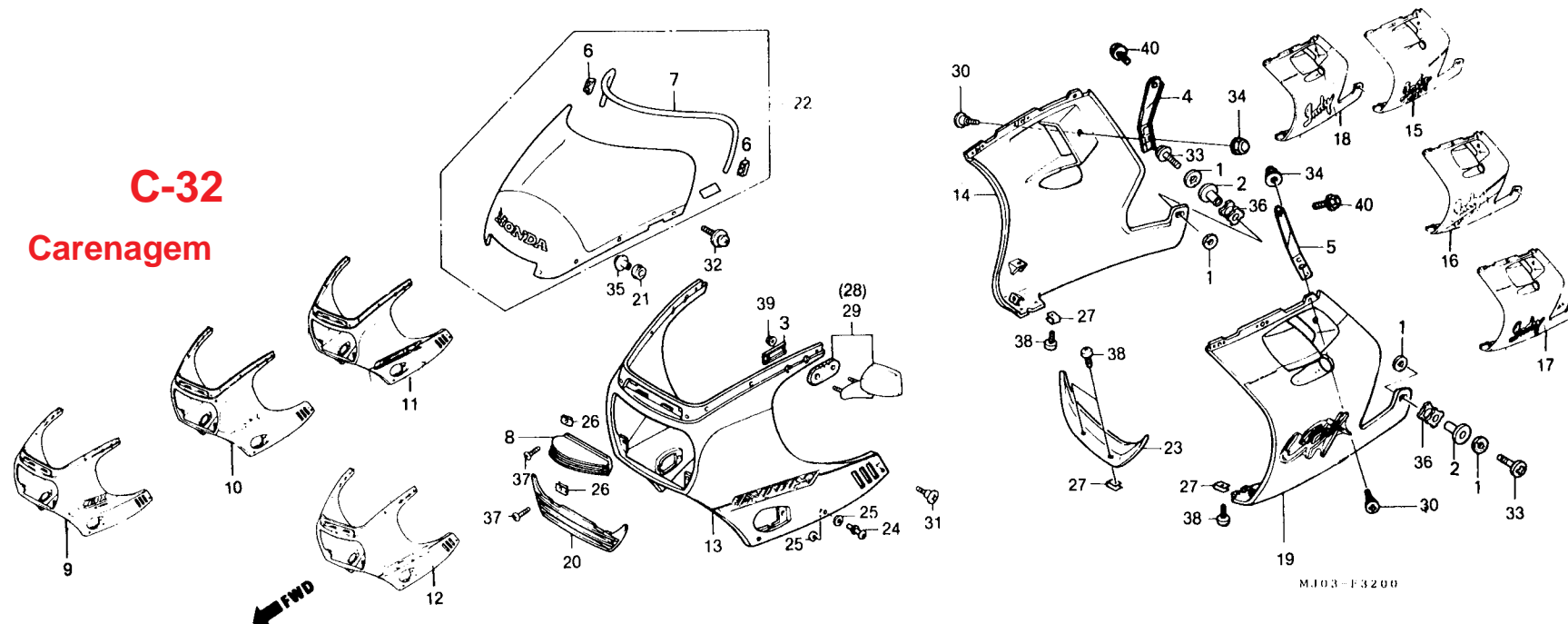

Item de serviço	T.M.O.	Ref. N°	N° da peça	Descrição	CBX750F INDY	Nota	N° de série
		21	64212-MB6-000	BORRACHA A, PARABRISA	8
		22	64215-MJ0-660ZA	CONJ. PARABRISA "TIPO I"	1
		23	64270-MJ0-660ZA	CARENAGEM INFERIOR CENTRAL "NH-197M-U"	1	~ LR301977
			64270-MJ0-660ZB	CARENAGEM INFERIOR CENTRAL "R-174M"	1	MR400001 ~ MR400534
			64270-MJ0-660ZD	CARENAGEM INFERIOR CENTRAL "G-146M"	1	MR210001 ~ MR211034
			64270-MJ0-660ZF	CARENAGEM INFERIOR CENTRAL "NH-328P"	1	NR300001 ~ PRP00195
			64270-MJ0-660ZG	CARENAGEM INFERIOR CENTRAL "PB-257M"	1	PRR00001 ~
		24	64507-MN4-000	PRISIONEIRO, 6 x 14	4
		25	64509-KE8-700	RETENTOR, 6 mm	8
		26	64521-MC7-000	PORCA, PRESILHA, 4 mm	4
			64527-KY2-700	PORCA, PRESILHA, 4 mm	4	Y-Y
			64527-KE8-700	PORCA, PRESILHA, 4 mm	6
		28	88110-MJ0-661	ESPELHO RETROVISOR DIR	1
		29	88120-MJ0-661	ESPELHO RETROVISOR ESQ	1
		30	90104-MJ0-660	PARAFUSO PHILLIPS ESPECIAL, 6 x 8	2
		31	90105-MJ0-660	PARAFUSO PHILLIPS, CARENAGEM INFERIOR	2
		32	90111-MB6-000	PARAFUSO, FIXAÇÃO PARABRISA	8
		33	90132-MJ0-660	PARAFUSO PHILLIPS, CARENAGEM INFERIOR	2
		34	90201-MJ0-660	PORCA CEGA, 6 mm	2
			90201-428-900	PORCA CEGA, 6 mm	2
		35	90202-MB6-000	PORCA FIXAÇÃO PARABRISA	8
		36	90502-MJ0-690	BORRACHA CARENAGEM INFERIOR	2
		37	93891-04012-07	PARAFUSO, PHILLIPS, C/ARRUELA, 4 x 12	4
		38	93893-04016-07	PARAFUSO, PHILLIPS, C/ARRUELA, 4 x 16	6
		39	94050-06080	PORCA, FLANGE, 6 mm	4
		40	95700-06010-07	PARAFUSO, FLANGE, 6 x 10	2
			95701-06010-07	PARAFUSO, FLANGE, 6 x 10	2	Y-Y

C-33

Suporte carenagem

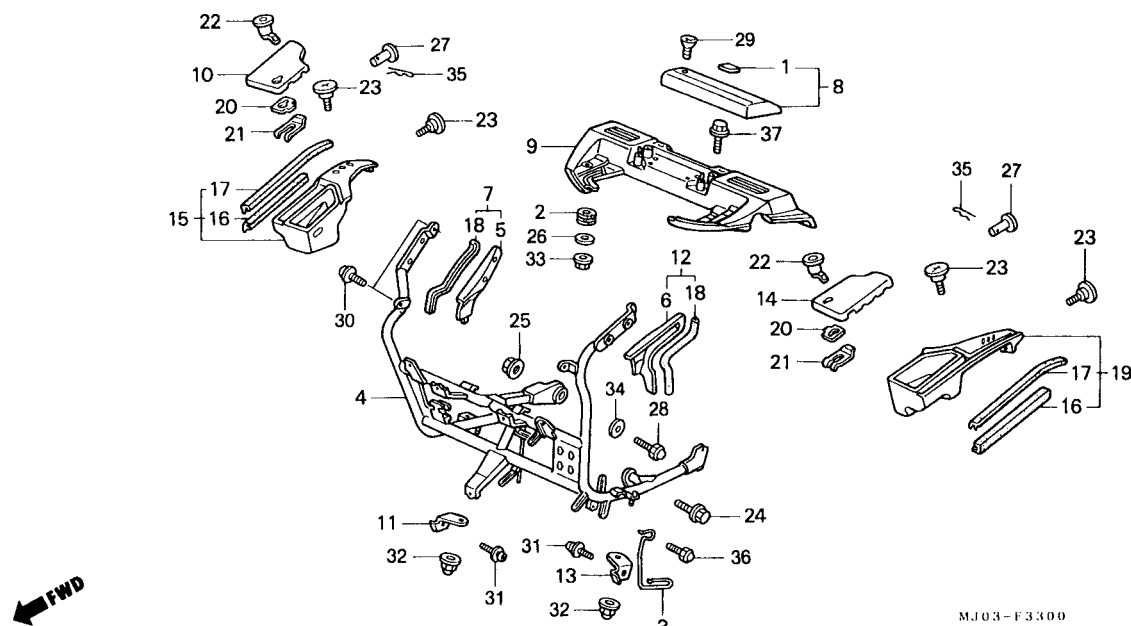

Item de serviço	T.M.O.	Ref. Nº	Nº da peça	Descrição	CBX750F INDY	Nota	Nº de série
SUPORTE DIANT., CARENAGEM	0,8	1	37115-MT6-000	EMBLEMA VISOR DIANTEIRO	1
PAINEL INTERNO	0,5	2	37244-MB2-000	BORRACHA, PAINEL INTERNO	2
TAMPA DIANT. DIR	0,1	3	44838-MJ0-920	PRESILHA CABO VELOCÍMETRO	1
• TRAVA CARENAGEM		4	61311-MJ0-680	SUPORTE DIANTEIRO CARENAGEM	1
TAMPA DIR. TANQUE	0,2	5	64123-MJ0-660	TAMPA DIR. SUPORTE CARENAGEM	1
• TAMPA ESQ. TANQUE		6	64124-MJ0-000	TAMPA ESQ. SUPORTE CARENAGEM	1
		7	64125-MJ0-660	TAMPA COMP. DIR. SUPORTE CARENAGEM	1
		8	64127-MJ0-660	TAMPA CAIXA FUSÍVEIS	1
		9	64128-MJ0-660	PAINEL, INTERNO	1
		10	64131-MJ0-920	TAMPA DIANT. DIR	1
		11	64134-MJ0-920	SUPORTE DIR., SINALIZADOR	1
		12	64135-MJ0-660	TAMPA COMP. ESQ. SUPORTE CARENAGEM	1
		13	64135-MJ0-920	SUPORTE ESQ., SINALIZADOR	1
		14	64145-MJ0-660	TAMPA DIANT. ESQ.	1
		15	64300-MJ0-660	TAMPA DIR., TANQUE	1
		16	84301-MJ0-660	GUARNIÇÃO, TAMPA TANQUE	2
		17	64302-MJ0-660	BORRACHA, TAMPA TANQUE	2
		18	64304-MJ0-660	BORRACHA, TAMPA ESQ. SUPORTE CARENAGEM	2
		19	64310-MJ0-660	TAMPA ESQ., TANQUE	1
		20	77207-MJ0-660	PLACA ASSENTO, TRAVA	2
		21	77211-MB2-000	MOLA, TRAVA	2
		22	77225-ME4-003	TRAVA, CARENAGEM	2
		23	90112-GT4-000	JOGO PARAFUSO CARENAGEM	4
		24	90155-964-670	PARAFUSO-ARRUELA, 8 x 16	2
		25	90304-GE8-003	PORCA U, 10 mm	1

C-33

Suporte carenagem

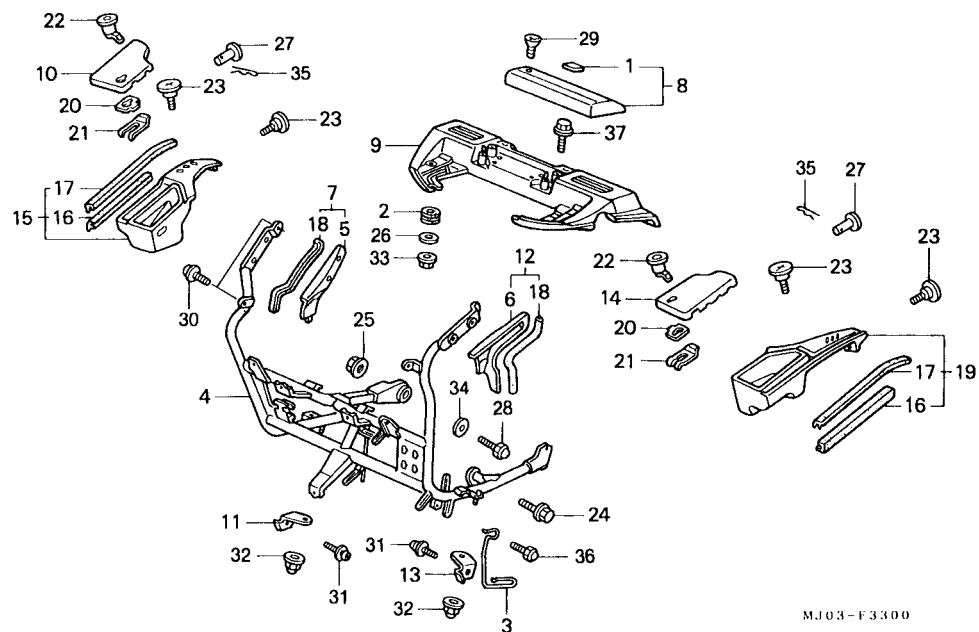

Item de serviço	T.M.O.	Ref. Nº	Nº da peça	Descrição	CBX750F INDY	Nota	Nº de série
		26	94103-08800	ARRUELA LISA, 8 mm.....	2
		27	90753-735-700	PINO, TRAVA.....	4
		28	92501-10040-0A	PARAFUSO SEX., 10 x 40	1
		29	93700-05012-0G	PARAFUSO PHILLIPS, CABEÇA CHATA, 5 x 12	2
		30	93891-04012-07	PARAFUSO PHILLIPS, OVAL, 4 x 12	4
		31	93893-05016-07	PARAFUSO PHILLIPS, C/ ARRUELA, 6 x 16.....	2
		32	94050-06000	PORCA, FLANGE, 8 mm	2
		33	94050-06080	PORCA, FLANGE, 6 mm	2
		34	94101-10000	ARRUELA LISA, 10 mm.....	1
		35	94251-04000	PINO TRAVA, 4 mm.....	4
		38	95700-06012-07	PARAFUSO, FLANGE, 6 x 12.....	1
		37	95700-06016-08	PARAFUSO, FLANGE, 6 x 16.....	2

C-34

Etiqueta precaução

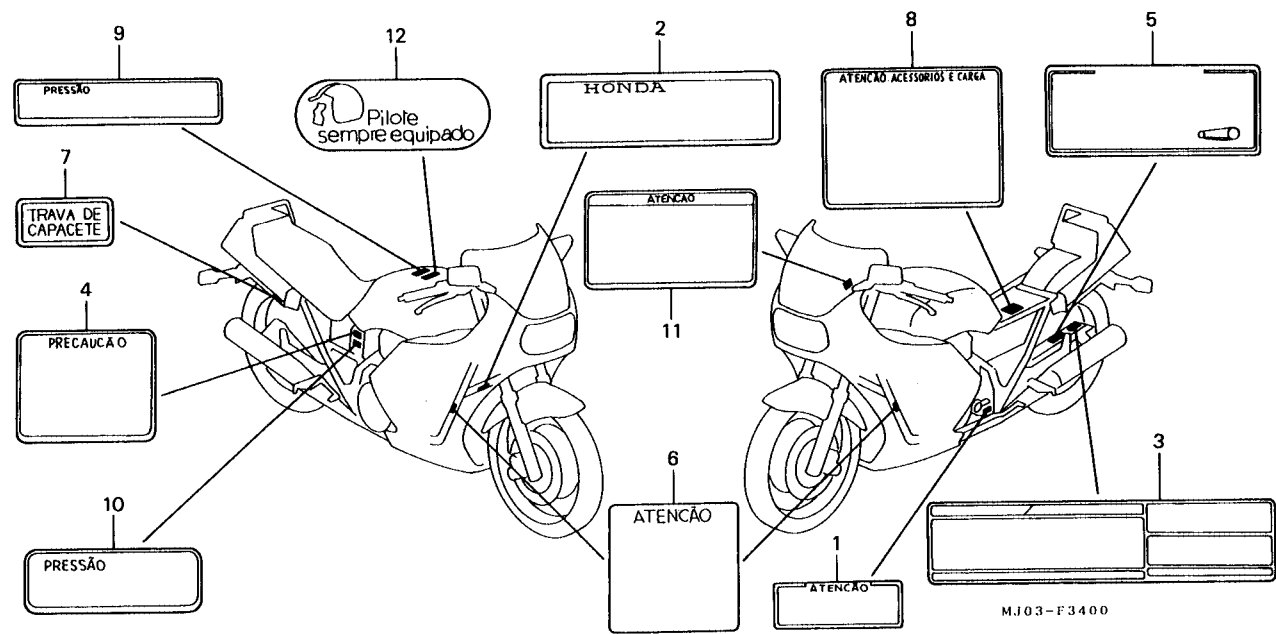

Item de serviço	T.M.O.	Ref. Nº	Nº da peça	Descrição	CBX750F INDY	Nota	Nº de série
		1	11347-MJ0-950	ETIQUETA, NÍVEL ÓLEO.....	1
		2	87125-087-910	ETIQUETA, IDENTIFICAÇÃO	1
		3	87505-MJ0-820	ETIQUETA, PRECAUÇÃO, PNEUS	1
		4	87506-MJ0-950	ETIQUETA, PRECAUÇÃO, BATERIA	1
		5	87507-MJ0-950	ETIQUETA, PRECAUÇÃO, CORRENTE	1
		8	87509-MJ0-950	ETIQUETA, PRECAUÇÃO, CHASSI	2
		7	87511-087-910	ETIQUETA, TRAVA CAPACETE	1
		8	87512-MJ0-940	ETIQUETA, PRECAUÇÃO, ACESSÓRIOS E CARGA.....	1
		9	87517-MJ0-950ZB	ETIQUETA, GARFO DIANTEIRO *TIPO G*	1
		10	87518-MJ0-950	ETIQUETA, GARFO TRASEIRO.....	1
		11	87522-MR4-900	ETIQUETA, PARABRISA.....	1
		12	87550-KE2-710	ETIQUETA, PRECAUÇÃO	1

C-35
Faixas • Emblemas
 (9C2RC1701LR300801~9C2RC1701LR301977)

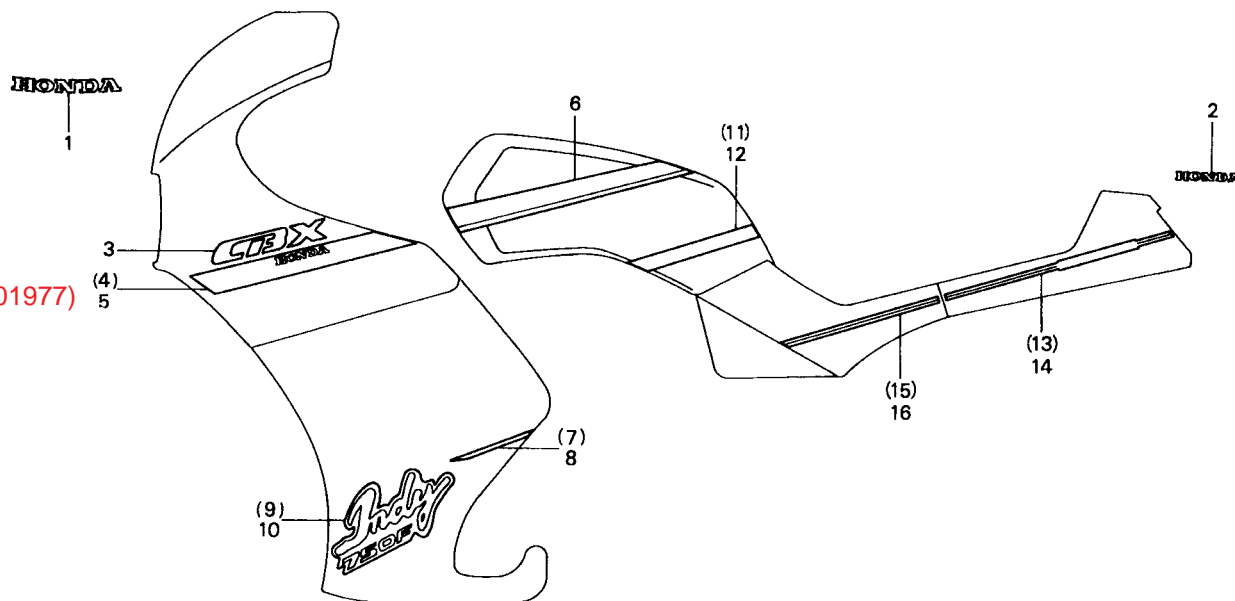

MJ03-F3500

Item de serviço	T.M.O.	Ref. Nº	Nº da peça	Descrição	CBX750F INDY	Nota	Nº de série
		* 1	64208-MB6-630ZA	EMBLEMA, PARABRISA *TIPO I*	1	~ LR301669
		*	64205-MJ0-660ZA	EMBLEMA, PARABRISA *TIPO I*	1	LR301670 ~
		2	87100-MJ0-660ZA	EMBLEMA, RABETA *TIPO I*	1
		3	87110-MJ0-660ZA	EMBLEMA, CARENAGEM SUPERIOR *TIPO I*	2
		4	87111-MJ0-660ZA	FAIXA, CARENAGEM SUPERIOR DIR. *TIPO I*	1
		5	87112-MJ0-660ZA	FAIXA, CARENAGEM SUPERIOR ESQ. *TIPO I*	1
		8	87120-MJ0-660ZA	FAIXA, TANQUE COMBUSTÍVEL *TIPO I*	1
		7	87123-MJ0-660ZA	FAIXA, CARENAGEM INFERIOR DIR. *TIPO I*	1
		8	87124-MJ0-660ZA	FAIXA, CARENAGEM INFERIOR ESQ. *TIPO I*	1
		9	87128-MJ0-660ZA	EMBLEMA, CARENAGEM INFERIOR DIR. *TIPO I*	1
		10	87127-MJ0-660ZA	EMBLEMA, CARENAGEM INFERIOR ESQ. *TIPO I*	1
		11	87128-MJ0-660ZA	FAIXA DIR., TANQUE COMBUSTÍVEL *TIPO I*	1
		12	87129-MJ0-660ZA	FAIXA ESQ., TANQUE COMBUSTÍVEL *TIPO I*	1
		13	87133-MJ0-660ZA	FAIXA DIR., RABETA *TIPO I*	1
		14	87134-MJ0-660ZA	FAIXA ESQ., RABETA *TIPO I*	1
		*15	87135-MJ0-660ZA	FAIXA TAMPA LATERAL DIR. *TIPO I*	1
		*16	87136-MJ0-660ZA	FAIXA TAMPA LATERAL ESQ. *TIPO I*	1

C-35.1

Faixas • Emblemas
(9C2RC1701MR400001~)

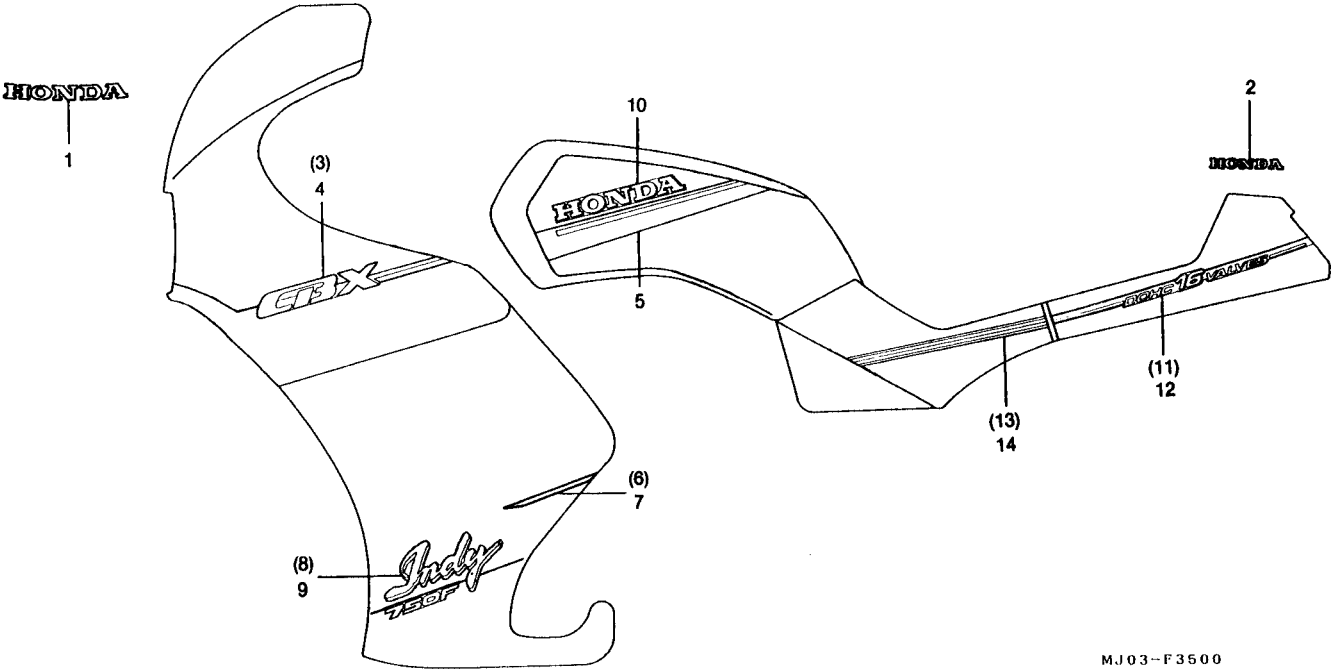

MJ03-F3500

Item de serviço	T.M.O.	Ref. Nº	Nº da peça	Descrição	CBX750F INDY	Nota	Nº de série
		1	64206-MJ0-660ZA	EMBLEMA, PARABRISA *TIPO I*	1
		2	87100-MW9-900ZA	EMBLEMA, RABETA *TIPO I*	1
		3	87111-MW9-900ZA	FAIXA, CARENAGEM SUPERIOR DIR. *TIPO I*	1
		4	87112-MW9-900ZA	FAIXA, CARENAGEM SUPERIOR ESQ. *TIPO I*	1
		5	87120-MW9-9WZA	FAIXA, TANQUE COMBUSTÍVEL *TIPO I*	1
		8	87123-MW9-900ZA	FAIXA, CARENAGEM INFERIOR DIR. *TIPO I*	1
		7	87124-MW9-900ZA	FAIXA, CARENAGEM INFERIOR ESQ. *TIPO I*	1
		8	87128-MW9-900ZA	EMBLEMA CARENAGEM INFERIOR DIR. *TIPO I*	1
		9	87127-MW9-900ZA	EMBLEMA CARENAGEM INFERIOR ESQ. *TIPO I*	1
		10	87130-MW9-900ZA	EMBLEMA, TANQUE COMBUSTÍVEL *TIPO I*	2
		11	87133-MW9-900ZA	FAIXA DIR., RABETA *TIPO I*	1
		12	87134-MW9-900ZA	FAIXA ESQ., RABETA *TIPO I*	1
		13	87135-MW9-900ZA	FAIXA TAMPA LATERAL DIR. *TIPO I*	1
		14	87138-MW9-900ZA	FAIXA TAMPA LATERAL ESQ. *TIPO I*	1

HONDA

C-35.2

Faixas • Emblemas

(Modelo 92)

(9C2RC1701MR210001~MR211034)

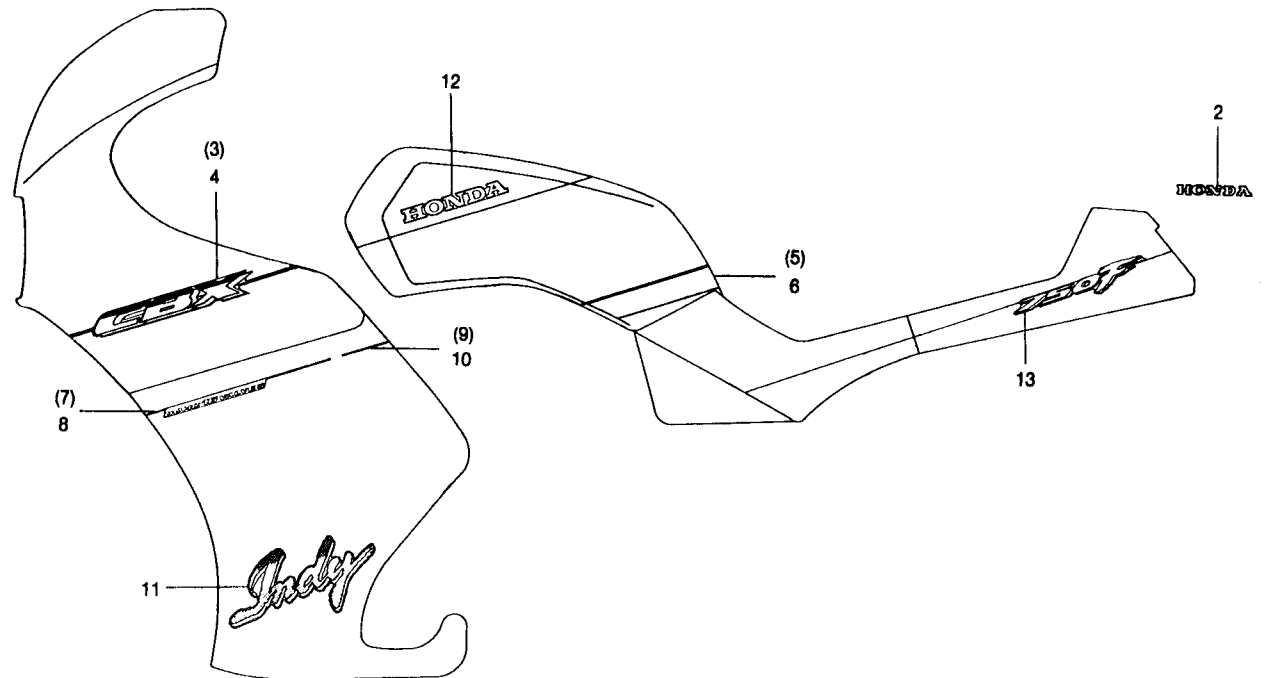

Item de serviço	T.M.O.	Ref. Nº	Nº da peça	Descrição	CBX750F INDY	Nota	Nº de série
		1	64206-MJ0-660ZA	EMBLEMA, PARABRISA *TIPO I*	1
		2	87100-MW9-910ZA	EMBLEMA, RABETA *TIPO I*	1
		3	87111-MW9-910ZA	EMBLEMA, CARENAGEM SUPERIOR DIR. *TIPO I*	1
		4	87112-MW9-910ZA	EMBLEMA, CARENAGEM SUPERIOR ESQ. *TIPO I*	1
		5	87120-MW9-910ZA	FAIXA, DIR., TANQUE COMBUSTÍVEL *TIPO I*	1
		8	87121-MW9-910ZA	FAIXA, ESQ., TANQUE COMBUSTÍVEL *TIPO I*	1
		7	87123-MW9-910ZA	FAIXA A, CARENAGEM INFERIOR DIR. *TIPO I*	1
		8	87124-MW9-910ZA	FAIXA A, CARENAGEM INFERIOR ESQ. *TIPO I*	1
		9	87128-MW9-910ZA	FAIXA B, CARENAGEM INFERIOR DIR. *TIPO I*	1
		10	87127-MW9-910ZA	FAIXA B, CARENAGEM INFERIOR ESQ. *TIPO I*	1
		11	87128-MW9-910ZA	EMBLEMA CARENAGEM INFERIOR *TIPO I*	2
		12	87130-MW9-910ZA	EMBLEMA TANQUE COMBUSTÍVEL *TIPO I*	2
		13	87133-MW9-910ZA	FAIXA RABETA *TIPO I*	2

C-35.3

Faixas • Emblemas

(Modelo 93)

(9C2RC1701NR300001~)

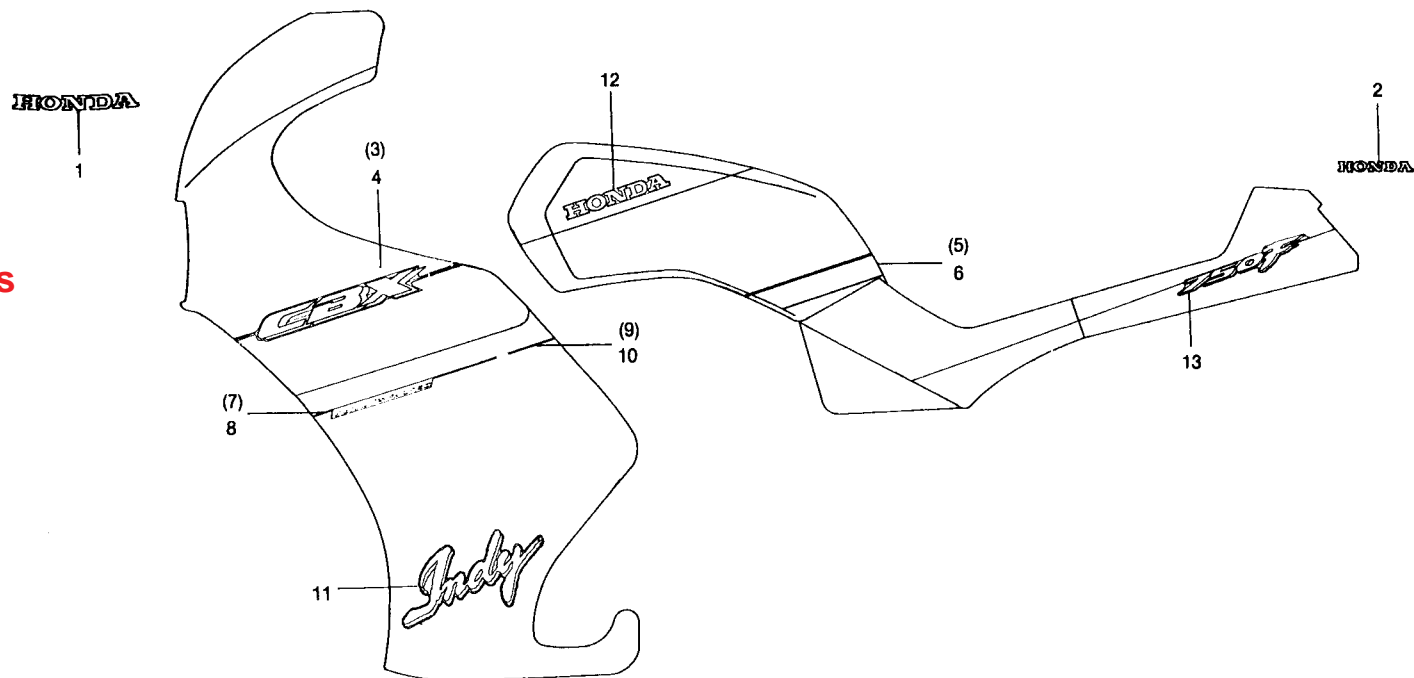

Item de serviço	T.M.O.	Ref. Nº	Nº da peça	Descrição	CBX750F INDY	Nota	Nº de série
		1	64206-MJ0-660ZA	EMBLEMA, PARABRISA *TIPO I*	1
		2	87100-MW9-910ZA	EMBLEMA, RABETA *TIPO I*	1
		3	87111-MW9-920ZA	EMBLEMA, CARENAGEM SUPERIOR DIR. *TIPO I*	1
		4	87112-MW9-920ZA	EMBLEMA, CARENAGEM SUPERIOR ESQ. *TIPO I*	1
		5	87120-MW9-920ZA	FAIXA, DIR., TANQUE COMBUSTÍVEL *TIPO I*	1
		6	87121-MW9-920ZA	FAIXA, ESQ., TANQUE COMBUSTÍVEL *TIPO I*	1
		7	87123-MW9-920ZA	FAIXA A, CARENAGEM INFERIOR DIR. *TIPO I*	1
		8	87124-MW9-920ZA	FAIXA A, CARENAGEM INFERIOR ESQ. *TIPO I*	1
		9	87126-MW9-920ZA	FAIXA B, CARENAGEM INFERIOR DIR. *TIPO I*	1
		10	87127-MW9-920ZA	FAIXA B, CARENAGEM INFERIOR ESQ. *TIPO I*	1
		11	87128-MW9-920ZA	EMBLEMA, CARENAGEM INFERIOR *TIPO I*	2
		12	87130-MW9-920ZA	EMBLEMA, TANQUE COMBUSTÍVEL *TIPO I*	2
		13	87133-MW9-920ZA	FAIXA RABETA *TIPO I*	2

C-35.4
Faixas • Emblemas
 (Modelo 94)
 (9C2RC1701PRR00001~)

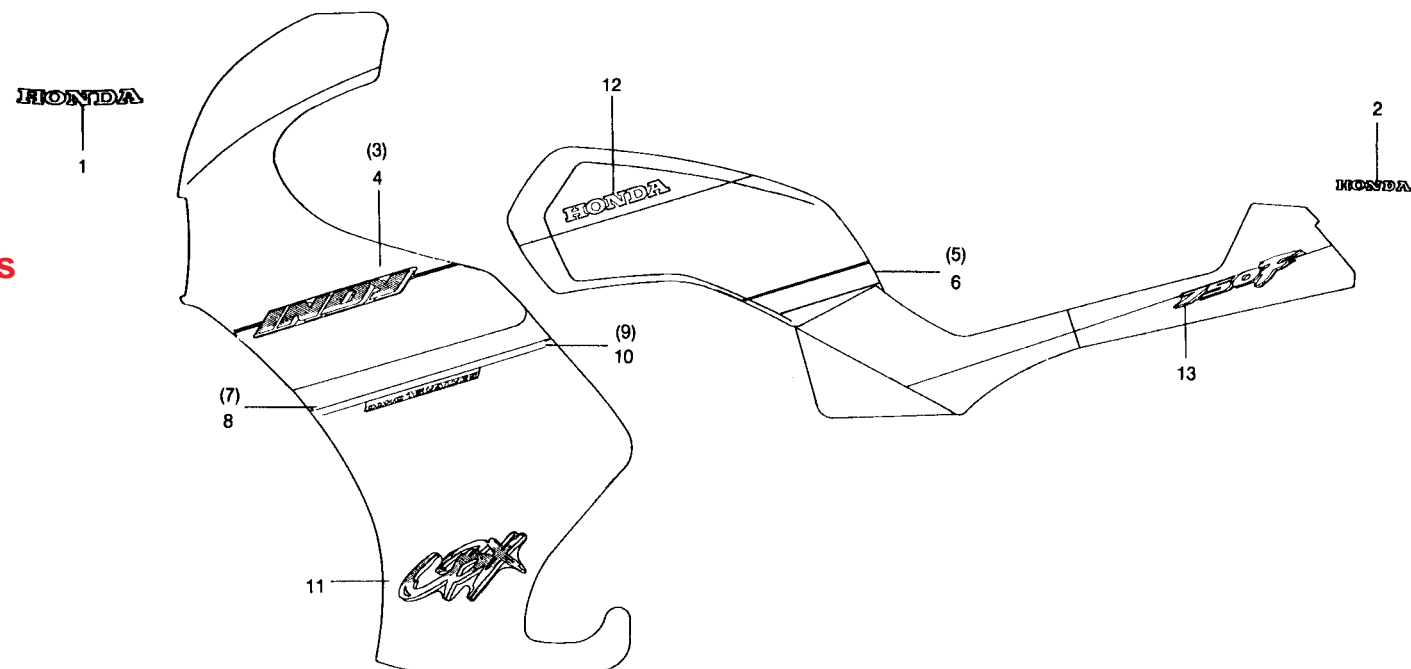

Item de serviço	T.M.O.	Ref. Nº	Nº da peça	Descrição	CBX750F INDY	Nota	Nº de série
		1	64206-MJ0-660ZA	EMBLEMA, PARABRISA *TIPO I*.....	1
		2	87100-MW9-910ZA	EMBLEMA, RABETA *TIPO I*.....	1
		3	87111-MW9-930ZA	EMBLEMA, CARENAGEM SUPERIOR DIR. *TIPO I*.....	1
		4	87112-MW9-930ZA	EMBLEMA, CARENAGEM SUPERIOR ESQ. *TIPO I*.....	1
		5	87120-MW9-930ZA	FAIXA DIR., TANQUE COMBUSTÍVEL *TIPO I*.....	1
		8	87121-MW9-930ZA	FAIXA ESQ., TANQUE COMBUSTÍVEL *TIPO I*.....	1
		7	87123-MW9-930ZA	FAIXA A, CARENAGEM INFERIOR DIR. *TIPO I*.....	1
		8	87124-MW9-930ZA	FAIXA A, CARENAGEM INFERIOR ESQ. *TIPO I*.....	1
		9	87126-MW9-930ZA	FAIXA B, CARENAGEM INFERIOR DIR. *TIPO I*.....	1
		10	87127-MW9-930ZA	FAIXA B, CARENAGEM INFERIOR DIR. *TIPO I*.....	1
		11	87128-MW9-930ZA	EMBLEMA, CARENAGEM INFERIOR *TIPO I*.....	2
		12	87130-MW9-930ZA	EMBLEMA, TANQUE COMBUSTÍVEL *TIPO I*.....	2
		13	87133-MW9-930ZA	FAIXA RABETA *TIPO I*.....	2

ÍNDICE DE NÚMERO DE PEÇAS

Nº da Peça	Nº do bloco	Nº da Peça	Nº do bloco	Nº da Peça	Nº do bloco	Nº da Peça	Nº do bloco	Nº da Peça	Nº do bloco	Nº da Peça	Nº do bloco
06000		12221-MJ0-025	M-2	14630-MJ0-000	M-4	16047-MA6-003	M-17	17000		18450-MJ0-941	C-20
06435-MJ6-405	C-13	12230-MJ0-000	M-2	14630-MJ0-010	M-4	16051-MJ1-671	M-17.1			18534-634-670	C-19
06451-166-405	C-13	12251-MJ1-791	M-2	14711-MJ0-000	M-3	16052-ME9-672	M-17.1	17211-MJ0-950	C-19	18534-634-670	M-13
06451-MA7-405	C-10	12251-MJ1-792	M-2	14721-MJ0-000	M-3	16053-MA6-003	M-17	17213-MJ0-940	C-19	19000	
06455-KN8-405	C-10	12305-MJ0-600	M-1	14751-MJ0-004	M-3	16054-MA6-003	M-17	17215-MJ0-610	C-19		
		12311-MJ0-601	M-1	14751-MJ0-005	M-3	16100-MJ0-955	M-17	17216-MJ0-000	C-19		
		12391-MJ0-000	M-1	14761-MJ0-004	M-3	16100-MJ0-957	M-17	17217-MJ0-000	C-19	19103-KE8-000	C-19
		12391-MJ1-761	M-1	14761-MJ0-005	M-3	16101-MJ0-953	M-17	17219-MJ1-000	C-19	22000	
		12392-MJ0-000	M-1	14761-MJ0-950	M-3	16101-MJ0-954	M-17	17220-MJ0-000	C-19		
				14771-MJ0-000	M-3	16102-MJ0-953	M-17	17253-MJ0-920	C-19		
		13000		14775-MA6-000	M-3	16102-MJ0-954	M-17	17254-MJ0-920	C-19	22100-MJ0-010	M-7
11000-MJ0-040	M-13			14776-MA6-000	M-3	16103-MJ0-953	M-17	17255-MJ0-940	C-19	22116-MJ0-000	M-7
11000-MJ0-050	M-13	13011-MJ1-771	M-14	14781-MA6-000	M-3	16103-MJ0-954	M-17	17257-MJ0-941	C-19	22117-MJ0-000	M-7
11000-MJ0-060	M-13	13021-MJ1-771	M-14			16104-MJ0-953	M-17	17258-MJ0-941	C-19	22120-MB0-770	M-7
11000-MJ0-406	M-13	13031-MJ1-771	M-14	15000		16104-MJ0-954	M-17	17259-MJ0-951	C-19	22131-MJ0-010	M-7
11000-MJ0-416	M-13	13041-MJ1-771	M-14			16107-ME5-671	M-17.1	17350-MJ0-000	C-19	22141-MJ0-010	M-7
11106-MJ0-950	M-13	13051-MJ1-771	M-14	15010-MW0-000	M-12	16108-MJ1-671	M-17.1	17355-MJ0-000	C-19	22151-MJ0-000	M-7
11106-MJ0-952	M-13	13101-MJ0-950	M-14	15100-MJ0-020	M-12	16111-KR0-003	M-17.1	17356-MJ0-000	C-19	22201-MB0-003	M-7
11108-MJ0-950	M-13	13102-MJ0-950	M-14	15100-MJ0-030	M-12	16111-MJ0-951	M-17.1	17357-MJ0-000	C-19	22321-283-000	M-7
11110-MJ1-770	M-13	13103-MJ0-950	M-14	15131-MJ0-000	M-7	16119-ME5-671	M-17	17360-MJ0-000	C-19	22351-MB0-771	M-7
11205-MJ0-305	M-9	13104-MJ0-950	M-14	15151-MJ0-000	M-12	16120-ME5-671	M-17	17365-MJ0-010	C-19	22352-MB0-770	M-7
11205-MJ1-770	M-9	13105-MJ0-950	M-14	15153-MJ0-030	M-12	16121-MA6-003	M-17	17366-MJ0-000	C-19	22366-MJ0-920	M-7
11210-MJ0-000	M-12	13111-MJ0-000	M-14	15154-MJ0-000	M-12	16129-ME5-671	M-17	17520-MJ0-660ZA	C-15	22425-MJ0-941	M-7
11210-MJ0-010	M-12	13201-MJ0-000	M-14	15220-MJ0-000	M-12	16145-MJ1-671	M-17	17520-MW9-900ZA	C-15	22441-MB2-003	M-7
11210-MJ0-315	M-12	13202-MJ0-000	M-14	15311-MJ0-010	M-12	16155-397-971	M-17.1	17520-MW9-910ZA	C-15	22850-MJ0-950	M-7
11211-MJ0-000	M-12	13203-MJ0-000	M-14	15312-MJ0-000	M-12	16165-417-004	M-17.1	17520-MW9-920ZA	C-15	22860-MJ0-003	M-9
11311-MJ0-000	M-6	13204-MJ0-000	M-14	15410-MM9-003	M-12	16165-MJ0-952	M-17.1	17520-MW9-930ZA	C-15	22862-MB0-000	M-9
11311-MJ0-010	M-6	13205-MJ0-000	M-14	15510-MJ0-660	C-30	16173-001-004	C-15	17551-MJ0-940	C-19	22863-MB0-003	M-9
11321-MJ0-940	M-8	13213-ME5-000	M-14	15510-MJ1-003	C-30	16199-MJ1-671	M-17	17552-MA1-000	C-19	22864-MB0-003	M-9
11321-MJ1-770	M-8	13214-MJ0-003	M-14	15515-MJ0-660	C-30	16213-MJ0-000	M-2	17611-425-000	C-15	22865-MB0-003	M-9
11331-MJ0-940	M-6	13214-MJ0-013	M-14	15515-MJ1-023	C-30	16213-MJ0-010	M-2	17613-MJ0-000	C-15	22866-MF2-711	M-9
11347-MJ0-950	C-34	13215-MJ0-003	M-14	15521-MJ0-030	M-13	16213-MJ0-305	M-2	17620-460-067	C-15	22866-MJ0-000	M-9
11351-MJ0-000	M-16	13215-MJ0-013	M-14	15522-MJ1-770	M-2	16214-MJ0-000	M-2	17908-MJ0-660	C-6	22880-MJ0-661	C-5
11351-MJ0-010	M-16	13215-ML7-000	M-14	15526-MJ0-000	M-9	16214-MJ0-010	M-2	17910-MJ0-940	C-3	22884-MB0-006	C-5
11351-MJ0-305	M-16	13216-MJ0-003	M-14	15527-MJ1-770	M-2	16214-MJ0-010	M-2	17910-MJ0-950	C-3	22885-MB0-006	C-5
11394-MJ0-000	M-16	13216-MJ0-013	M-14	15532-ME5-015	M-2	16214-MJ0-305	M-2	17920-MJ0-940	C-3	22886-MB0-305	C-5
11395-MJ0-000	M-6	13300-MJ0-950	M-14	15600-MJ0-941	C-30	16215-MJ0-000	M-2	17920-MJ0-950	C-3	22889-MJ0-661	C-5
11396-MJ0-000	M-6	13316-MJ0-010	M-14	15604-MA6-000	C-30	16215-MJ0-010	M-2	17950-MJ0-660	C-3	22890-MJ0-405	C-5
11397-MJ1-770	M-8	13317-MJ0-010	M-14	15605-MA6-000	C-30	16215-MJ0-305	M-2	17962-KE8-701	C-3	23000	
11398-MJ0-000	M-12	13318-MJ0-000	M-14	15650-MJ0-600	M-16	16216-MJ0-000	M-2				
11651-MJ0-000	M-9					16216-MJ0-010	M-2			23200-MJ0-000	M-15
11652-MJ0-000	M-9	14000		16000		16216-MJ0-305	M-2			23211-MJ0-000	M-15
11661-MJ0-920	M-9			16010-MA6-013	M-17.1	16221-MA6-000	M-2	18231-MJ0-920	C-20	23421-MJ0-000	M-15
11661-MJ0-921	M-9	14101-MJ0-950	M-3	16012-MJ0-951	M-17.1	16221-MJ0-000	M-2	18233-MJ0-940	C-20	23422-MB0-010	M-15
11662-MJ0-000	M-9	14201-MJ0-950	M-3	16013-MA6-003	M-17.1	16222-MJ0-000	M-2	18291-254-000	C-20	23431-MJ0-000	M-15
11663-MJ1-770	M-9	14321-MJ0-000	M-4	16015-MJ1-672	M-17.1	16223-MJ0-000	M-2	18292-415-000	C-32	23441-MJ0-000	M-15
11671-MJ0-000	M-9	14401-MJ0-023	M-4	16016-MA6-003	M-17.1	16940-MJ0-000	C-15	18310-MJ0-942	C-20	23442-MJ0-000	M-15
		14431-MJ0-000	M-3	16026-MA6-003	M-17	16950-MJ0-005	C-15	18325-MJ0-660	C-20	23451-MJ0-000	M-15
		14433-MJ0-000	M-3	16028-MJ0-601	M-17.1	16952-MA4-771	C-15	18350-MJ0-941	C-20	23461-MJ0-000	M-15
12010-MJ0-030	M-2	14450-MJ0-004	M-3	16029-KE8-004	M-17.1	16952-ME3-000	C-15	18376-MJ0-940	C-20	23462-MJ0-000	M-15
12010-MJ0-040	M-2	14500-MJ0-010	M-4	16035-ME5-671	M-17.1	16953-ME5-005	C-15	18377-MJ0-940	C-20	23481-MJ0-000	M-15
12100-MJ1-760	M-5	14510-MJ0-000	M-4	16037-ME5-671	M-17.1	16958-MA2-771	C-15	18392-MJ4-670	C-20	23491-MJ0-000	M-15
12191-MJ1-760	M-5	14514-MJ0-000	M-4	16042-ME5-671	M-17	16959-461-751	C-15	18410-MJ0-942	C-20	23495-MB0-000	M-15
12205-MJ0-315	M-2	14531-MJ0-000	M-4	16045-MJ1-672	M-17.1	16967-MA2-771	C-15	18421-438-670	C-20	23501-MJ0-000	M-15
12206-MJ0-315	M-2	14539-ME5-010	M-4	16046-MJ0-951	M-17.1	16968-MR4-900	C-15	18422-438-000	C-20	23511-MJ0-000	M-15
12209-KE8-005	M-3	14620-MJ0-000	M-4			16969-MJ0-000	C-15	18425-MJ0-660	C-20		
12209-MA6-005	M-3										

ÍNDICE DE NÚMERO DE PEÇAS

Nº da Peça	Nº do bloco	Nº da Peça	Nº do bloco	Nº da Peça	Nº do bloco	Nº da Peça	Nº do bloco	Nº da Peça	Nº do bloco	Nº da Peça	Nº do bloco
23512-MB0-000	M-15	30400-MJ0-951	C-29	33103-MJ4-601	C-1	34000		37600-MJ0-681	C-2	43105-MJ6-724	C-13
23521-MJ0-000	M-15	30400-MJ0-952	C-29	33106-MJ0-940	C-1			37610-MJ0-660	C-2	43107-MA7-006	C-10
23801-MJ0-000	M-15	30505-MJ0-940	C-29	33107-MC7-611	C-1	34901-KJ9-003	C-1	37612-MJ0-661	C-2	43108-MB9-781	C-13
24000		30506-MJ0-940	C-29	33108-MJ0-940	C-1	34904-634-611	C-28	37800-MJ0-661	C-15	43110-MJ0-006	C-13
		30510-MA6-013	C-29	33109-MG9-771	C-1	34906-447-711	C-27	38000		43112-445-631	C-13
24211-MJ0-000	M-16	30515-MJ0-940	C-29	33110-MC7-611	C-1	34906-447-711	C-28			43310-MJ0-661	C-12
24221-MJ0-000	M-16	30520-MB0-000	C-29	33112-MJ4-601	C-1	34908-634-611	C-27			43351-MJ0-950ZB	C-14
24225-MJ0-000	M-16	30751-MJ0-940	C-29	33113-MJ4-601	C-1	34908-GA7-701	C-2	38110-MJ0-921	C-29	43352-568-003	C-10
24231-MJ0-000	M-16	30752-MJ0-940	C-29	33114-MJ4-601	C-1	34908-KM1-671	C-2	38120-MJ0-921	C-29	43352-568-003	C-13
24261-283-000	M-15	30753-MJ0-940	C-29	33115-MG9-771	C-1	34908-MB9-871	C-2	38200-MJ0-660	C-6	43353-461-771	C-10
24310-MJ0-000	M-16	30754-MJ0-940	C-29	33116-MJ0-940	C-1	34908-MG9-951	C-2	38210-MJ0-940	C-6	43353-461-771	C-13
24314-MJ0-000	M-16	31000		33118-MJ0-940	C-1	35000		38235-SA5-004	C-6	43353-461-771	M-9
24321-MJ0-000	M-16			33119-MJ4-601	C-1			38301-MF8-771	C-29	43431-MJ0-000	C-13
24321-MJ0-010	M-16	31100-MJ0-025	M-10	33400-MJ0-661ZA	C-27	35010-MJ0-660	C-6	38306-KJ6-740	C-29	43431-MW9-920	C-13
24324-MJ0-000	M-16	31110-MJ0-005	M-10	33400-MJ0-661ZB	C-27	35100-MJ0-660	C-6	38501-GN2-014	C-29	43434-MA3-640	C-13
24326-360-000	M-16	31115-ME5-005	M-10	33400-MJ0-661ZC	C-27	35101-MM5-600	C-6	38506-GC7-611	C-29	43435-392-000	C-13
24328-MJ0-000	M-16	31118-MJ0-005	M-10	33400-MJ0-661ZD	C-27	35121-KW3-771	C-6	40000		43500-MJ0-951	C-12
24329-360-000	M-16	31120-MJ0-025	M-10	33400-MJ0-661ZE	C-27	35122-KW3-771	C-6			43503-MJ0-006	C-12
24329-KG4-000	M-16	31130-MJ0-000	M-10	33401-MJ0-940	C-27	35150-MJ0-660	C-3	40507-MJ0-940	C-29	43504-MB2-006	C-12
24430-MJ0-000	M-16	31133-MJ0-000	M-10	33405-MJ0-660	C-27	35152-KE8-703	C-3	40510-MJ0-940	C-24	43511-461-006	C-12
24432-413-000	M-16	31200-MJ0-006	M-11	33406-MJ0-940	C-27	35200-MJ0-660	C-3	40510-MJ0-940	C-24	43512-MJ0-000	C-12
24435-MJ0-000	M-16	31201-MG8-008	M-11	33407-MB2-003	C-27	35204-KE8-702	C-3	40550-MJ0-405	C-24	43513-MJ0-951	C-12
24610-MJ0-010	M-16	31203-MJ0-006	M-11	33408-MJ0-940	C-27	35210-MJ0-940	C-6	40550-MJ0-406	C-24	43514-445-771	C-12
24651-KA3-710	M-16	31204-MA6-000	M-11	33410-MJ0-660ZA	C-27	35211-MJ0-940	C-6	405B3-MJ0-003	C-24	43520-MB2-305	C-12
24651-MJ1-000	M-16	31205-MJ0-000	M-11	33410-MJ0-660ZB	C-27	35330-MB0-003	C-5	405B3-MJ0-004	C-24	43530-MJ0-006	C-12
24652-035-000	M-16	31206-MG8-008	M-11	33410-MJ0-660ZC	C-27	35340-MA5-671	C-4	41000		44000	
24655-MJ0-000	M-16	31207-179-711	M-11	33410-MJ0-660ZD	C-27	35350-MJ0-920	C-21				
24701-MJ0-940	C-21	31500-MB1-602	C-18	33410-MJ0-660ZE	C-27	35357-MJ0-950	C-21	41200-MJ0-940	C-14	44301-MJ1-670	C-11
24781-KR3-770	C-21	31600-MJ0-612	C-18	33450-MJ0-661ZA	C-27	35500-MJ4-014	M-16	41241-ML7-690	C-14	44311-410-000	C-11
28000		31700-124-003	C-29	33450-MJ0-661ZB	C-27	35759-MJ0-940	M-16	42000		44620-MB0-000	C-11
		32000		33450-MJ0-661ZC	C-27	35850-MT8-003	C-18			44650-MJ0-306ZA	C-11
28101-MJ0-000	M-11			33450-MJ0-661ZD	C-27	35851-MF5-751	C-18			44680-410-000	C-11
28111-MJ0-000	M-10	32100-MJ0-660	C-29	33450-MJ0-661ZE	C-27	35855-MG7-751	C-18	42301-MJ0-940	C-14	44710-MJ0-821	C-11
28116-MJ0-000	M-10	32107-MJ0-000	C-29	33455-MJ0-660	C-27	35856-MF5-751	C-18	42311-MG5-670	C-14	44800-443-871	C-11
28120-MJ0-950	M-10	32127-MJ1-670	C-29	33460-MJ0-660ZA	C-27	37000		42313-422-000	C-14	44800-MG5-672	C-11
28125-426-000	M-10	32161-404-000	C-29	33460-MJ0-660ZB	C-27			42605-393-000	C-14	44806-MC1-771	C-11
28126-323-000	M-10	32401-MJ0-000	C-18	33460-MJ0-660ZC	C-27	37000-MJ0-661	C-2	42610-MJ0-000	C-14	44809-402-000	C-11
28131-MJ0-950	M-10	32410-MJ0-000	C-18	33460-MJ0-660ZD	C-27	37005-MJ0-660	C-2	42620-MJ0-000	C-14	44830-MB6-000	C-2
28132-MJ0-000	M-10	32411-253-000	C-18	33460-MJ0-660ZE	C-27	37100-MJ0-661	C-2	42650-MJ0-306ZA	C-14	44831-MB6-000	C-2
28133-MJ0-000	M-10	32412-MJ0-000	C-18	33518-SA2-003	C-28	37102-MB6-831	C-2	42704-MB0-000	C-11	44832-MJ0-660	C-10
28151-MJ0-300	M-10	32412-MJ0-920	C-18	33600-MJ0-940	C-27	37103-MB6-831	C-2	42704-MB0-000	C-14	44836-MJ0-920	C-13
28154-MJ0-300	M-10	32412-MW9-920	C-18	33601-MJ0-940	C-27	37103-MB6-831	C-2	42705-MB0-000	C-11		
28161-MJ0-950	M-10	32414-MB0-000	C-18	33602-MN8-000	C-27	37115-MT6-000	C-33	42705-MB0-000	C-14	45000	
28170-MJ0-950	M-10	32415-MB0-000	C-18	33603-MN8-000	C-27	37200-MJ0-661	C-2	42706-MB0-000	C-11		
28170-MJ0-951	M-10	32503-SM4-003	C-6	33605-MJ0-940	C-27	37205-MB6-831	C-2	42706-MB0-000	C-14	45100-MJ0-952	C-10
28177-MJ0-000	M-10	32504-SM4-003	C-6	33613-MN8-000	C-27	37210-MJ0-661	C-2	42710-MJ0-821	C-14	45101-MJ0-006	C-10
28191-MJ0-000	M-10	32507-SM4-003	C-18	33650-MJ0-940	C-27	37215-KM1-670	C-2	42753-ML7-004	C-11	45105-KN8-026	C-10
30000		32601-MJ0-921	C-18	33655-MJ0-940	C-27	37215-KS3-901	C-2	42753-ML7-004	C-14	45107-MA3-006	C-13
		32813-MJ0-000	C-29	33691-MS9-000	C-27	37216-MB6-831	C-2	42753-MR4-901	C-11	45108-MA3-006	C-10
		33000		33701-MJ0-940	C-28	37244-MB2-008	C-33	42753-MR4-901	C-14	45109-166-006	C-13
30291-MJ0-950	M-8			33704-MJ0-950	C-28	37244-MB6-631	C-2	43000		45109-MA7-006	C-10
30300-MJ0-013	M-8			33705-MJ0-003	C-28	37250-MJ0-661	C-2			45110-MJ0-016	C-10
30301-MJ0-920	M-8	33100-MJ0-660	C-1	33706-MJ0-003	C-28	37300-MJ0-661	C-2	43100-MJ0-952	C-13	45111-MA3-006	C-10
30302-MJ0-000	M-13	33102-MJ0-660	C-1	33707-MJ0-003	C-28	37305-KE5-008	C-2	43101-MJ0-006	C-13	45111-MA3-006	C-13
				33731-MJ0-940	C-18	37400-MJ0-661	C-2			45112-445-631	C-10

ÍNDICE DE NÚMERO DE PEÇAS

Nº da Peça	Nº do bloco	Nº da Peça	Nº do bloco	Nº da Peça	Nº do bloco	Nº da Peça	Nº do bloco	Nº da Peça	Nº do bloco	Nº da Peça	Nº do bloco
45124-MJ0-661	C-4	50300-MJ0-950	C-16	51415-MB9-781	C-9	53000		64116-MJ0-660	C-32	77202-MJ0-940	C-16
45125-MJ0-661	C-4	50301-MJ0-950	C-16	51417-MJ0-013	C-9			64120-MJ0-661	C-2	77203-MJ0-940	C-16
45126-MJ0-661	C-4	50319-MJ0-940	C-18	51418-MJ0-003	C-9	53100-MJ0-940	C-6	64123-MJ0-660	C-33	77205-446-000	C-16
45127-MA1-003	C-4	50324-MJ0-980	C-23	51421-MJ0-942	C-9	53104-KR3-000	C-6	64124-MJ0-660	C-33	77206-MJ0-000	C-16
45128-ME2-003	C-11	50325-MJ0-940	C-18	51423-MJ0-003	C-9	53104-MJ0-660	C-6	64125-MJ0-660	C-33	77207-KG4-000	C-16
45131-MA3-006	C-10	50327-MJ0-940	C-18	51432-MJ0-941	C-9	53107-MJ0-000	C-6	64127-MJ0-660	C-33	77207-MJ0-660	C-33
45131-MA3-006	C-13	50329-MJ0-000	C-18	51432-MJ1-003	C-9	53107-MR4-900	C-6	64128-MJ0-660	C-33	77211-MB0-000	C-16
45133-166-016	C-10	50351-MJ0-940	C-30	51436-MJ0-003	C-9	53108-MB6-630	C-6	64131-MJ0-920	C-33	77211-MB2-000	C-33
45133-166-016	C-13	50352-MJ0-940	C-30	51437-463-003	C-9	53141-422-000	C-3	64134-MJ0-920	C-33	77212-MJ0-690	C-16
45133-MA3-006	C-10	50353-MJ0-940	C-30	51440-MJ0-941	C-9	53150-MJ0-940	C-6	64135-MJ0-660	C-33	77220-MJ0-660ZA	C-16
45133-MA3-006	C-13	50354-MJ0-940	C-30	51441-MJ0-003	C-9	53165-MR4-900	C-3	64135-MJ0-920	C-33	77220-MW9-900ZA	C-16
45200-MJ0-952	C-10	50363-MJ1-000	C-30	51442-MJ0-003	C-9	53166-MR4-900	C-3	64140-MJ0-660ZA	C-32	77220-MW9-910ZA	C-16
45201-MJ0-006	C-10	50365-MJ0-000	C-31	51445-MJ0-003	C-9	53170-MR4-901	C-4	64140-MW9-900ZA	C-32	77220-MW9-920ZA	C-16
45209-166-006	C-13	50500-MJ0-940	C-23	51447-463-003	C-9	53171-MR4-901	C-4	64140-MW9-910ZA	C-32	77220-MW9-930ZA	C-16
45209-MA7-006	C-10	50501-MJ0-950	C-23	51450-MK3-003	C-9	53172-KV0-006	C-4	64140-MW9-920ZA	C-32	77225-ME4-003	C-33
45210-MJ0-016	C-10	50503-MA1-000	C-23	51456-469-013	C-25	53174-463-770	C-4	64145-MJ0-660	C-33	77230-MJ0-941	C-16
45215-MA2-006	C-13	50523-MM4-000	C-23	51456-MB2-003	C-9	53174-463-770	C-5	64201-MB6-830	C-2	77235-MJ0-940	C-16
45215-MA3-006	C-10	50524-422-000	C-20	51490-MB9-782	C-9	53177-KV0-006	C-4	64201-MJ4-000	C-32	77240-MJ0-941	C-16
45217-MJ0-006	C-10	50540-MJ0-940	C-23	51496-MC7-670	C-9	53178-KE8-006	C-5	64206-MB6-830ZA	C-35	77310-MJ0-940	C-16
45217-MJ0-006	C-13	50541-MJ0-600	C-23	51500-MJ0-821	C-9	53179-MR4-901	C-4	64206-MJ0-660ZA	C-35		
45251-MJ0-950ZB	C-11	50548-356-700	C-23	51510-MJ0-941	C-9	53180-MR4-900	C-4	64206-MJ0-660ZA	C-35.1	80000	
45251-MK4-000ZB	C-11	50549-356-700	C-23	51521-MJ0-942	C-9	53181-KV0-006	C-4	64206-MJ0-660ZA	C-35.2	80100-MJ0-940	C-26
45500-MJ0-661	C-4	50574-MB0-000	C-23	51530-MJ0-003	C-9	53185-MR4-305	C-4	64206-MJ0-660ZA	C-35.3	80102-MJ0-000	C-26
45504-410-003	C-4	50617-MB2-000	C-22	51532-MB6-631	C-9	53200-MJ0-000	C-7	64206-MJ0-660ZA	C-35.4	80104-MJ0-940	C-26
45504-410-003	C-5	50618-KE8-000	C-22	51536-MB2-000	C-10	53213-MB4-771	C-7	64212-MB6-000	C-32	80105-MJ0-940	C-26
45512-MA6-006	C-4	50620-MJ0-940	C-22	51540-MJ0-941	C-9	53214-371-010	C-7	64215-MJ0-660ZA	C-32	80112-MJ0-940	C-28
45512-MA6-006	C-5	50621-MJ0-940	C-22	51545-MJ0-003	C-9	53220-MJ0-940	C-7	64250-MW9-405ZA	C-32	80123-ME5-000	C-26
45513-MJ0-951	C-4	50625-MJ0-000	C-21	51634-KM3-003	C-9	53230-MJ0-940	C-6	64250-MW9-406ZA	C-32		
45513-MJ0-951	C-5	50630-MJ0-940	C-22					64260-MW9-405ZA	C-32	83000	
45517-MB0-006	C-4	50631-MJ0-940	C-22	52000		60000		64260-MW9-406ZA	C-32		
45517-MB0-006	C-5	50632-MJ0-940	C-22			60108-MJ0-940	C-8	64270-MJ0-660ZA	C-32	83501-MJ0-940	C-31
45518-MB0-006	C-5	50635-MJ0-940	C-22	52100-MJ0-940	C-24	60109-MJ0-940	C-8	64270-MJ0-660ZB	C-32	83502-MJ0-000	C-31
45518-MB4-671	C-4	50636-MJ0-940	C-22	52100-MW9-920	C-24			64270-MJ0-660ZD	C-32	83507-MJ1-000	C-31
45518-MB4-671	C-5	50637-MJ0-000	C-22	52101-MJ0-940	C-24	61000		64270-MJ0-660ZF	C-32	83508-MJ1-000	C-31
45520-300-000	C-12	50639-MJ0-940	C-22	52102-MJ0-000	C-24			642A5-MJ0-660ZA	C-32	83551-300-000	C-17
45520-MA5-672	C-4	50639-MJ0-950	C-22	52105-MJ0-000	C-24	61100-MJ0-941ZF	C-8	642A5-MW9-900ZA	C-32	83551-MA6-000	C-17
45520-MA5-672	C-5	50640-MJ0-940	C-22	52120-MJ0-000	C-24	61100-MJ0-941ZG	C-8	642A6-MJ0-660ZA	C-32	83610-MJ0-660ZA	C-17
45521-MJ6-006	C-12	50641-MJ0-000	C-22	52121-MJ0-000	C-24	61100-MJ0-941ZH	C-8	642A6-MW9-900ZA	C-32	83610-MW9-900ZA	C-17
45530-MA5-671	C-4	50645-MJ0-940	C-22	52157-KJ1-700	C-1	61100-MJ0-941ZJ	C-8	64300-MJ0-660	C-33	83610-MW9-910ZA	C-17
		50713-MJ0-000	C-22	52170-MJ0-000	C-24	61100-MJ0-941ZK	C-8	64301-MJ0-660	C-33	83610-MW9-920ZA	C-17
46000				52400-MJ0-941	C-25	61101-441-000	C-31	64302-MJ0-660	C-33	83710-MJ0-660ZA	C-17
46182-500-013	C-12	51000		52425-169-003	C-25	61101-MJ0-940	C-8	64304-MJ0-660	C-33	83710-MW9-900ZA	C-17
46500-MJ0-940	C-21	51400-MJ0-942	C-9	52432-MJ0-003	C-25	61103-MJ0-940	C-8	64507-MN4-000	C-32	83710-MW9-910ZA	C-17
46503-371-000	C-12	51401-MJ0-941	C-9	52453-MJ0-003	C-25	61104-MJ0-660	C-32	64509-KE8-700	C-32	83710-MW9-920ZA	C-17
46504-MB2-006	C-12	51403-463-003	C-9	52463-MC7-013	C-25	61104-MJ1-670	C-8	64521-MC7-000	C-32	83710-MW9-930ZA	C-17
46514-MJ0-950	C-21	51403-MB2-003	C-9	52463-MJ0-000	C-25	61105-MJ1-670	C-8	64527-KE8-700	C-32		
46515-MJ0-000	C-21	51404-MA6-003	C-9	52470-MJ0-000	C-25	61311-MJ0-660	C-33	64527-KY2-700	C-32	84000	
		51404-MJ0-941	C-9	52472-MC7-003	C-25	61312-MB6-830	C-32			84110-MJ0-660	C-26
50000		51405-MA6-003	C-9	52475-MJ0-000	C-25	61316-MJ0-920	C-32			84120-MJ0-660	C-26
50100-MJ0-660ZA	C-30	51405-MC7-003	C-9	52477-MC7-013	C-25	61317-MJ0-920	C-32				
50139-MJ0-940	C-30	51410-MJ0-941	C-9	52480-MJ0-000	C-25			66000		87000	
50201-461-000	C-30	51411-463-003	C-9	52485-MA2-003	C-25	64000		66892-567-680	C-8		
50201-ME9-000	C-30	51412-463-003	C-9	52487-KA4-831	C-25	64102-MA3-720	C-32				
50203-MB0-000	C-30	51414-463-003	C-9	52611-MJ0-951	C-25	64108-MB6-830	C-32	77000			
		51415-463-003	C-9	52612-MA2-003	C-25			77200-MJ0-940	C-16		

ÍNDICE DE NÚMERO DE PEÇAS

Nº da Peça	Nº do bloco	Nº da Peça	Nº do bloco	Nº da Peça	Nº do bloco	Nº da Peça	Nº do bloco	Nº da Peça	Nº do bloco	Nº da Peça	Nº do bloco
87100-MW9-900ZA	C-35.1	87133-MW9-920ZA	C-35.3	90011-MJ0-950	M-9	90128-402-000	C-20	90441-469-000	C-30	90651-377-003	C-5
87100-MW9-910ZA	C-35.2	87133-MW9-930ZA	C-35.4	90012-MJ0-950	M-9	90131-MB2-000	C-10	90441-469-000	M-13	90651-KV6-003	C-29
87100-MW9-910ZA	C-35.4	87134-MJ0-660ZA	C-35	90013-MJ1-770	M-13	90132-MJ0-660	C-32	90441-MJ0-000	M-2	90651-MA5-671	C-4
87100-MW9-920ZA	C-35.3	87134-MW9-900ZA	C-35.1	90018-425-000	M-2	90145-MR8-004	C-4	90442-ME5-000	M-13	90701-MJ1-950	M-16
87110-MJ0-660ZA	C-35	87135-MJ0-660ZA	C-35	90019-883-000	M-1	90145-MS9-611	C-12	90442-MJ0-000	M-2	90701-MJ1-950	M-9
87111-MJ0-660ZA	C-35	87135-MW9-900ZA	C-35.1	90019-MB0-000	M-12	90145-MS9-611	C-4	90451-155-000	M-16	90702-MB0-000	M-3
87111-MW9-900ZA	C-35.1	87136-MJ0-660ZA	C-35	90023-ME5-000	M-10	90145-MS9-611	C-5	90451-422-000	M-15	90721-MJ0-000	M-12
87111-MW9-910ZA	C-35.2	87136-MW9-900ZA	C-35.1	90023-MJ0-000	M-13	90151-GJ1-860	C-25	90452-323-000	M-2	90721-MJ0-010	M-12
87111-MW9-920ZA	C-35.3	87505-MJ0-820	C-34	90024-MJ0-000	M-13	90151-MB2-000	C-6	90452-371-000	M-15	90753-735-700	C-33
87111-MW9-930ZA	C-35.4	87506-MJ0-950	C-34	90026-MJ0-000	M-13	90151-MJ0-305	C-25	90453-292-010	M-16	90753-MG5-670	C-14
87112-MJ0-660ZA	C-35	87507-MJ0-950	C-34	90026-MM8-000	M-4	90152-MB0-000	C-7	90453-MB0-770	M-15		
87112-MW9-900ZA	C-35.1	87509-MJ0-950	C-34	90027-MJ1-770	M-2	90154-MJ0-000	M-9	90454-428-000	M-15		
87112-MW9-910ZA	C-35.2	87511-087-910	C-34	90031-MJ0-000	M-13	90155-964-670	C-33	90459-438-000	M-15		
87112-MW9-920ZA	C-35.3	87512-MJ0-940	C-34	90031-MJ0-305	M-13	90158-438-000	C-20	90461-357-000	M-10	91004-657-008	M-15
87112-MW9-930ZA	C-35.4	87517-MJ0-950ZB	C-34	90032-ML7-671	C-2	90167-SA0-980	C-18	90461-357-000	M-16	91008-362-000	M-7
87120-MJ0-660ZA	C-35	87518-MJ0-950	C-34	90033-MJ0-000	M-13	90168-MJ1-000	C-30	90461-MB2-000	M-15	91015-MB4-771	C-7
87120-MW9-900ZA	C-35.1	87522-MR4-900	C-34	90033-MJ0-305	M-13	90176-MJ0-940	C-22	90461-MJ0-000	M-7	91016-MB4-771	C-7
87120-MW9-910ZA	C-35.2	87560-KE2-710	C-34	90034-MJ0-000	M-13	90180-MA3-006	C-10	90462-MB2-000	M-15	91022-415-008	M-15
87120-MW9-920ZA	C-35.3			90034-MJ0-305	M-13	90180-MA3-006	C-13	90462-MJ0-000	M-7	91024-MB0-003	M-7
87120-MW9-930ZA	C-35.4			90035-166-008	C-2	90182-MB2-003	C-25	90481-430-000	C-20	91058-MG9-681	C-6
87121-MW9-910ZA	C-35.2			90035-MJ0-920	M-2	90185-MJ1-000	C-30	90487-MB0-000	M-12	91059-KY2-711	C-6
87121-MW9-920ZA	C-35.3	88110-MJ0-661	C-32	90037-422-003	M-15	90189-MA2-003	C-25	90501-310-000	C-12	91071-MJ0-003	C-24
87121-MW9-930ZA	C-35.4	88120-MJ0-661	C-32	90041-MB0-000	M-16	90191-MJ0-000	C-6	90501-425-000	C-28	91071-MJ0-004	C-24
87123-MJ0-660ZA	C-35			90048-ME5-000	M-13	90201-428-900	C-32	90501-MC4-000	C-16	91077-KA4-831	C-25
87123-MW9-900ZA	C-35.1			90049-ME5-000	M-8	90201-428-900	C-4	90502-MJ0-690	C-32	91101-121-691	M-16
87123-MW9-910ZA	C-35.2			90051-MJ0-000	M-9	90201-428-900	C-5	90503-425-000	C-6	91101-MJ0-950	M-10
87123-MW9-920ZA	C-35.3	89010-MJ0-941	C-31	90071-171-010	M-4	90201-MB0-770	M-7	90506-425-830	C-7	91104-KG4-000	M-16
87123-MW9-930ZA	C-35.4	89101-MJ0-950	C-31	90071-MB0-000	M-11	90201-MJ0-660	C-32	90511-MB2-000	C-6	91106-ME5-008	M-10
87124-MJ0-660ZA	C-35	89103-MJ0-950	C-31	90081-MJ0-000	M-13	90201-MJ0-660	C-4	90512-300-000	C-24	91203-MJ0-003	M-10
87124-MW9-900ZA	C-35.1	89216-MJ0-950	C-31	90081-MJ0-010	M-13	90201-MJ0-660	C-5	90512-300-000	C-26	91203-MJ0-005	M-10
87124-MW9-910ZA	C-35.2	89220-443-900	C-31	90091-KF0-000	M-2	90202-MB6-000	C-32	90513-323-000	C-24	91204-MB0-013	M-9
87124-MW9-920ZA	C-35.3	89221-MJ0-950	C-31	90101-MJ0-000	C-22	90232-MJ0-000	M-2	90513-323-000	C-26	91205-MJ0-003	M-16
87124-MW9-930ZA	C-35.4	89222-443-900	C-31	90103-MJ1-000	C-30	90233-MJ0-000	M-2	90522-028-000	C-19	91205-MJ0-005	M-16
87125-087-910	C-34	89222-MJ0-950	C-31	90104-MJ0-660	C-32	90234-MJ0-000	M-10	90522-028-000	C-31	91206-MA6-003	M-16
87126-MJ0-660ZA	C-35	89224-443-900	C-31	90104-MJ0-940	C-26	90301-693-000	C-28	90522-170-700	C-19	91206-MA6-005	M-16
87126-MW9-900ZA	C-35.1	89227-MJ0-950	C-31	90104-MJ1-000	C-6	90302-425-830	C-7	90543-273-000	C-9	91206-MJ0-005	M-9
87126-MW9-910ZA	C-35.2	89228-443-900	C-31	90105-KR3-000	C-11	90302-ME5-000	C-24	90543-MA6-000	M-1	91207-MJ0-005	M-9
87126-MW9-920ZA	C-35.3	89229-443-900	C-31	90105-KR3-000	C-14	90303-428-900	C-30	90544-283-000	C-9	91209-MB0-003	M-9
87126-MW9-930ZA	C-35.4	89229-MJ0-910	C-31	90105-MJ0-660	C-32	90304-425-000	C-6	90544-GF4-003	M-16	91212-422-006	C-12
87127-MJ0-660ZA	C-35	89302-MJ0-940	C-31	90105-MJ1-000	C-10	90304-GA6-003	C-25	90545-300-000	C-12	91213-MB2-003	C-24
87127-MW9-900ZA	C-35.1			90108-GN2-008	C-2	90304-GE8-003	C-23	90545-300-000	C-4	91213-MB2-006	C-24
87127-MW9-910ZA	C-35.2			90108-MJ0-000	C-23	90304-GE8-003	C-33	90545-300-000	C-5	91252-MC7-003	C-11
87127-MW9-920ZA	C-35.3			90108-MJ1-000	C-23	90304-MJ0-920	C-20	90545-MJ1-770	M-13	91253-442-003	C-14
87127-MW9-930ZA	C-35.4	90001-MB0-000	M-2	90109-MJ0-940	C-30	90305-KA4-003	C-14	90545-MJ1-770	M-2	91254-463-003	C-9
87128-MJ0-660ZA	C-35	90002-MJ0-000	M-1	90111-MB6-000	C-32	90305-MA1-003	C-24	90551-MA6-000	C-30	91254-MB6-631	C-25
87128-MW9-910ZA	C-35.2	90003-MJ0-000	M-2	90112-GT4-000	C-33	90305-MJ1-670	C-11	90552-MA6-000	C-30	91255-MJ1-000	C-30
87128-MW9-920ZA	C-35.3	90004-MJ0-000	M-13	90112-MB0-000	C-6	90309-375-003	C-14	90556-044-000	C-24	91257-MC7-003	C-25
87128-MW9-930ZA	C-35.4	90004-ML4-610	M-2	90114-MA5-671	C-4	90309-428-731	C-26	90558-MJ0-000	M-15	91258-410-013	C-11
87129-MJ0-660ZA	C-35	90005-MJ0-000	M-13	90114-MA5-671	C-5	90324-MJ0-000	C-15	90559-MJ0-630	C-14	91262-MB2-005	C-25
87130-MW9-900ZA	C-35.1	90006-MJ0-000	M-13	90116-383-721	C-9	90380-MJ0-000	C-27	90563-355-000	C-28	91262-MG7-005	C-25
87130-MW9-910ZA	C-35.2	90007-MJ0-000	M-9	90118-MJ0-000	C-25	90401-MJ0-000	M-13	90601-300-000	M-15	91301-027-000	C-2
87130-MW9-920ZA	C-35.3	90008-MJ0-950	M-6	90119-MJ0-000	C-25	90407-MB0-000	M-16	90601-422-000	M-15	91301-200-000	M-2
87130-MW9-930ZA	C-35.4	90009-ME5-000	M-13	90121-KM4-000	C-13	90407-MJ0-000	M-7	90601-MB0-771	M-7	91301-469-003	C-25
87133-MJ0-660ZA	C-35	90009-MJ0-950	M-8	90124-392-000	C-13	90408-MJ0-000	M-10	90601-MJ0-000	M-10	91301-MJ0-003	M-12
87133-MW9-900ZA	C-35.1	90010-MJ0-950	M-10	90125-MJ0-000	C-30	90413-MJ0-000	M-2	90602-MG5-670	C-9	91301-MJ0-003	M-9
87133-MW9-910ZA	C-35.2	90011-MJ0-950	M-6	90126-MJ0-000	C-30	90414-GE0-000	M-10	90607-ME5-000	M-4	91302-MA3-661	C-9

ÍNDICE DE NÚMERO DE PEÇAS

Nº da Peça	Nº do bloco	Nº da Peça	Nº do bloco	Nº da Peça	Nº do bloco	Nº da Peça	Nº do bloco	Nº da Peça	Nº do bloco	
91302-MA6-003	C-14	93600-04012-1G	C-4	94103-06700	C-1	95700-06016-08	C-33	96000		
91304-MJ0-003	C-9	93600-04012-1G	C-5	94103-06800	C-2	95700-06016-08	M-12			
91305-422-000	M-15	93700-04012-1G	C-27	94103-06800	C-33	95700-06018-00	C-16		96000-06012-00	C-19
91305-443-740	C-15	93700-05012-0G	C-33	94103-10200	C-20	95700-06018-08	C-26		96000-06016-00	M-16
91305-MJ0-003	M-2	93700-05020-0G	C-2	94103-10800	C-20	95700-06020-07	C-1		96000-06018-07	M-10
91306-MJ0-005	M-10	93891-04012-07	C-32	94109-12000	M-12	95700-06020-08	M-3		96000-06025-07	C-21
91307-425-003	M-16	93891-04012-07	C-33	94111-05800	M-8	95700-06022-02	C-8		96000-06025-07	M-11
91307-MJ0-000	M-5	93891-06012-08	C-6	94111-06700	M-11	95700-06022-07	M-12		96000-06025-07	M-16
91308-MA6-005	M-12	93892-04012-00	M-17.1	94111-06800	C-18	95700-06025-00	M-10		96000-06035-07	M-16
91308-MC7-003	C-10	93892-05018-08	M-8	94111-08000	C-9	95700-06025-00	M-5		96000-06065-07	M-9
91308-MJ0-003	C-9	93892-05020-07	C-3	94201-16150	C-12	95700-06025-07	C-4	96001-06010-07	C-10	
91309-MJ0-003	M-12	93892-05028-07	C-3	94201-16150	C-22	95700-06025-08	M-16	96001-06010-07	C-13	
91309-MJ0-005	M-12	93892-05045-07	C-3	94201-20180	C-13	95700-06028-07	C-16	96001-06012-00	C-29	
91309-MJ1-000	M-11	93893-04012-17	C-4	94251-04000	C-33	95700-06028-07	M-12	96001-06012-02	C-8	
91314-MA6-005	C-30	93893-04012-17	C-5	94251-10000	C-13	95700-06028-07	M-12	96001-06012-07	C-30	
91314-ME5-003	C-30	93893-04012-18	C-12	94301-06100	M-2	95700-06032-00	M-5	96001-06018-07	C-30	
91316-MJ0-003	M-13	93893-04016-07	C-32	94301-08140	M-12	95700-06035-07	M-9	96001-06020-00	C-21	
91318-ME5-003	M-2	93893-05012-07	C-19	94301-08140	M-16	95700-06040-07	M-12	96100-62020-10	C-24	
91320-MB0-000	M-11	93893-06010-00	C-20	94301-08140	M-2	95700-06045-07	M-13	96100-62043-00	M-10	
91356-MA6-003	M-12	93893-06012-00	C-20	94301-10160	M-13	95700-06045-08	M-16	96120-62030-00	M-10	
91356-MA6-005	M-12	93893-06016-07	C-33	94301-12200	M-5	95700-06050-00	M-12	96150-62040-10	C-14	
91356-MK3-003	C-9	93901-25210	C-29	94302-10160	M-13	95700-06060-08	M-12	96150-63020-10	C-11	
91455-MB0-010	C-22	93901-25220	C-24	94305-20202	C-31	95700-06080-07	M-13	96150-63040-10	C-14	
91456-MJ0-000	C-22	93901-32120	C-3	94510-14000	M-16	95700-08012-07	C-30	96150-63050-10	C-14	
		93901-34220	C-1	94520-35000	C-24	95700-08014-07	C-26	96300-08060-07	M-13	
92000		93901-34420	C-1	94520-62000	C-14	95700-08014-07	C-30	96400-10050-07	C-30	
		93903-24320	C-2	94560-62200	M-15	95700-08020-07	C-30	96600-10035-10	C-22	
92000-06022-4J	C-29	93903-24420	C-2	94601-15000	M-7	95700-08025-00	C-16	96700-06012-07	M-2	
92101-05022-QG	C-18	93903-24520	C-2	94601-17000	M-14	95700-08025-08	M-9	96700-06016-17	C-9	
92101-06008-0A	C-9					95700-08028-07	C-30	96700-06018-07	C-19	
92501-10040-0A	C-33					95700-08032-00	C-15	96700-06022-17	C-4	
92700-06040-0B	M-13					95700-08035-00	C-20	96700-06022-17	C-5	
92700-08050-3B	C-9					95700-10020-08	M-8	96700-08025-17	C-21	
92716-12050-0E	C-14					95700-10028-00	C-22	96700-08055-17	C-6	
92800-12000	M-12					95701-06010-07	C-32			
93000						95701-06012-08	M-12	98000		
						95701-06016-08	M-12	98069-58911	M-2	
93101-06008-0A	C-9					95701-06018-00	C-16	98200-33000	C-18	
93101-06012-0B	C-22					95701-06022-02	C-8			
93404-06012-00	C-31					95701-06028-07	C-16	99000		
93491-06016-00	M-13					95701-06028-07	M-12			
93494-06012-00	C-31					95701-06040-08	M-12	99101-393-1180	M-17.1	
93500-04008-0A	M-16					95701-06050-00	M-12	99101-443-1180	M-17.1	
93500-04008-0A	M-17.1					95701-06055-07	M-13	99103-MA1-0380	M-17.1	
93500-04008-1A	M-17					95701-06060-08	M-12	99103-MJ0-0380	M-17.1	
93500-04010-0A	M-17.1					95701-08025-00	C-16			
93500-04014-0A	M-17.1					95701-08032-00	C-15			
93500-05008-0G	M-2					95701-08100-07	M-13			
93500-05010-0A	M-17					95800-06014-08	M-10			
93500-05016-0A	C-6					95800-06014-08	M-13			
93500-05025-0A	C-19					95800-06016-08	C-31			
93500-05025-0G	M-2					95800-06025-09	M-16			
93500-05035-0G	C-6					95800-10040-07	C-10			
93500-06012-0A	M-17					95815-10028-08	C-23			
93500-06014-0H	M-16									

